



RNP

Rede Nacional de Pesquisa

**REDE NACIONAL DE PESQUISA
PLANILHA GERAL DE DISPÊNDIO - 1997**

**REDE NACIONAL DE PESQUISA
PLANILHA GERAL DE DISPÊNDIOS - 1997**

ITEM DE DESPESA	Jan	Fev	Mar	Abr	Mai	Jun	Jul	Ago	Set	Out	Nov	Dez	Total Anual
Recursos Humanos													
Folha de Pagamento (IRRF+ISS)	124.911,55	121.746,24	127.180,13	133.371,03	134.411,04	134.536,18	131.944,98	129.617,25	122.813,88	98.869,32	94.811,63	94.524,56	1.448.737,79
Encargos (15% INSS)	22.146,17	20.529,99	21.779,35	24.787,15	23.785,69	23.756,23	26.138,31	23.805,80	21.299,06	17.211,32	16.160,53	16.734,22	258.133,82
Bolsas (CNPq, PNUD, outros)	0,00	0,00	0,00	0,00	0,00	0,00	0,00	0,00	0,00	20.562,21	20.562,21	19.516,32	60.640,74
Sub-total	147.057,72	142.276,23	148.959,48	158.158,18	158.196,73	158.292,41	158.083,29	153.423,05	144.112,94	136.642,85	131.534,37	130.775,10	1.767.512,35
Viagens													
Passagens	4.528,42	8.942,19	1.998,09	20.191,35	9.292,29	5.210,69	22.803,14	18.337,83	4.360,09	3.592,88	0,00	3.461,17	102.717,94
Diárias	2.868,47	3.909,60	1.768,10	10.031,40	1.210,80	8.213,20	5.156,00	3.421,30	585,00	134,00	577,12	0,00	37.874,99
Sub-Total	7.396,89	12.851,79	3.766,19	30.222,75	10.503,09	13.423,89	27.959,14	21.759,13	4.945,09	3.726,88	577,12	3.461,17	140.592,93
Infra-estrutura													
Aluguéis + Despesas Associadas													
Aluguéis	14.370,64	14.439,18	13.760,12	14.325,21	13.212,40	14.493,72	17.525,15	12.839,08	12.389,14	8.086,74	8.008,57	22.802,97	166.252,92
Energia Elétrica	1.759,45	1.763,65	1.864,37	1.881,80	1.752,52	1.396,97	1.182,25	1.306,92	1.094,76	1.305,02	1.216,30	1.355,36	17.879,37
Água/Gás	82,69	75,20	1.744,05	821,81	98,77	76,65	58,86	49,19	75,16	81,11	108,62	38,95	3.310,96
Impostos	527,44	735,81	380,37	761,35	841,47	841,68	735,81	735,81	747,40	443,34	0,00	0,00	6.750,48
Limpeza & Conservação	6.820,02	7.229,57	7.675,09	8.358,89	8.155,09	8.293,30	3.045,88	2.255,38	1.842,38	1.842,38	0,00	3.684,76	59.202,74
Seguro Instalações/Equipamentos	1.289,55	1.289,55	1.290,45	1.978,04	1.977,14	1.978,04	1.215,45	1.200,31	1.394,19	1.394,19	1.276,61	75,00	16.358,52
Vigilância/Alarme	10.303,16	5.660,90	5.310,32	6.339,00	5.604,08	5.998,66	2.564,64	2.564,64	2.696,16	2.564,64	0,00	5.129,28	54.735,48
Comunicação													
Telefone (Voz)	6.604,36	6.231,23	5.430,11	4.822,46	5.472,39	4.214,38	4.387,48	2.932,34	3.011,36	3.989,85	3.697,81	7.191,57	57.985,34
Comunicação (Dados)	7.516,96	15.300,60	21.904,09	12.938,59	18.494,80	13.632,50	10.672,01	17.444,22	11.091,86	3.676,60	5.671,84	3.346,52	141.690,39
Pager	1.045,01	1.045,01	1.048,11	419,75	226,63	226,63	233,47	466,94	233,47	233,47	0,00	256,82	5.435,31
Sub-total	50.319,28	53.770,70	60.407,08	52.646,90	55.835,09	51.152,53	41.621,00	41.794,83	34.575,88	23.617,34	19.979,75	43.881,13	529.601,51
Serviços Contratados													
Transporte de Equipamentos	1.987,26	1.229,07	161,25	541,71	655,19	912,70	3.432,51	2.674,94	2.147,67	1.995,07	0,00	2.130,82	17.868,19
Manutenção de Equipamentos	198,00	4.614,68	272,78	4.260,72	1.123,50	310,50	350,00	900,00	840,00	1.084,62	5.841,00	1.589,00	21.384,80
Correio/Malote	1.833,59	1.489,45	2.452,66	1.652,66	1.345,45	994,29	3.164,02	2.368,70	1.106,54	1.523,44	1.350,07	837,65	20.118,52
Reprografia	1.380,48	1.418,27	1.484,24	1.141,80	1.477,26	1.784,36	1.308,12	523,13	829,23	24,64	77,87	637,03	12.086,43
Outros Serviços Subcontratados	4.033,31	3.142,08	5.977,13	4.151,58	4.902,10	11.439,24	8.719,49	5.887,80	5.336,80	1.762,24	6.088,60	3.307,93	64.748,30
Tradução EDUPAGE	3.043,42	3.043,42	3.043,42	3.043,42	3.043,42	3.043,42	3.043,42	3.043,42	3.043,42	0,00	3.043,42	2.997,76	33.431,96
Sub-total	12.476,06	14.936,97	13.391,48	14.791,89	12.846,92	18.484,51	20.017,56	15.397,99	13.303,66	6.390,01	16.400,96	11.500,19	169.638,20
Materiais de Consumo													
Sub-total	3.951,97	2.114,03	5.493,50	3.877,03	3.337,55	6.489,82	2.415,17	2.879,17	2.819,47	2.671,18	1.517,52	619,56	38.185,97
Sub-total	3.951,97	2.114,03	5.493,50	3.877,03	3.337,55	6.489,82	2.415,17	2.879,17	2.819,47	2.671,18	1.517,52	619,56	38.185,97
Total Mensal	221.201,92	225.949,72	232.017,73	259.696,75	240.419,38	247.843,16	250.098,16	235.254,17	199.757,04	173.048,06	170.009,72	190.237,15	2.645.530,96

**REDE NACIONAL DE PESQUISA
PLANILHA GERAL DE DISPÊNDIO - 1997**

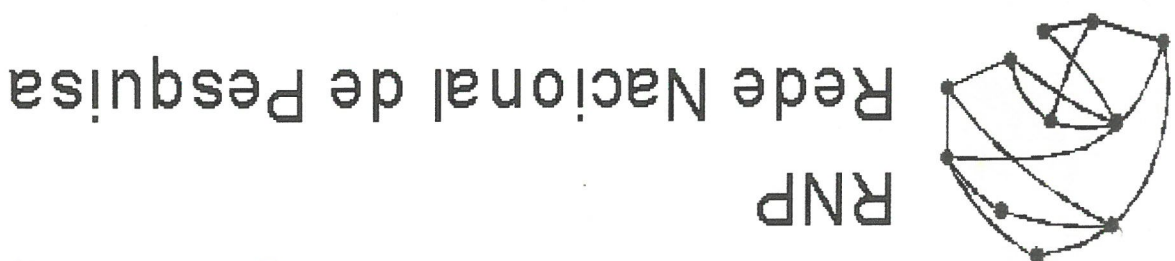

DISPÊNDIO ANUAL - NC-RJ

ITEM/DESPESA	Jan	Fev	Mar	Abr	Mai	Jun	Jul	Ago	Set	Out	Nov	Dez	Total Anual
Recursos Humanos													
Folha de Pagamento (IRRF+ISS)	49.332,73	46.305,73	51.480,68	51.086,30	57.005,46	57.426,50	55.177,40	52.849,67	43.708,41	38.952,37	34.894,68	34.769,30	572.987,23
Encargos (15% INSS)	10.287,51	8.673,98	9.910,40	10.302,28	10.439,01	10.460,05	11.991,15	10.526,72	7.649,21	7.107,45	6.056,66	6.348,95	109.753,37
Bolsas (CNPq, PNUD, outros)	0,00	0,00	0,00	0,00	0,00	0,00	0,00	0,00	0,00	6.021,79	6.021,79	6.021,79	18.066,37
Sub-total	59.620,24	54.979,71	61.391,08	61.388,58	67.444,47	67.886,55	67.168,55	63.376,39	51.355,62	52.081,61	46.973,13	47.140,04	700.805,97
Viagens													
Passagens	2.956,87	2.020,11	1.510,82	6.450,66	6.592,73	2.984,67	16.290,23	12.852,25	2.526,37	1.725,06	0,00	0,00	58.370,94
Diárias	1.788,80	1.496,40	1.006,50	3.358,70	1.127,60	5.407,20	2.850,50	1.794,50	134,00	0,00	577,12	0,00	19.541,32
Sub-Total	4.745,67	3.516,51	2.517,32	9.809,36	7.720,33	8.391,87	19.140,73	14.646,75	2.660,37	1.725,06	577,12	0,00	78.912,26
Infra-estrutura													
Aluguéis + Despesas Associadas													
Aluguéis	7.233,44	5.424,80	5.424,80	5.212,40	5.212,40	5.212,40	6.712,40	6.712,40	6.712,40	2.212,40	2.212,40	17.019,77	75.802,01
Energia Elétrica	390,03	405,82	399,62	517,30	370,87	358,12	303,45	466,70	384,67	469,62	457,92	504,02	5.028,14
Água/Gás	51,07	50,38	1.714,13	788,48	58,81	55,22	29,40	39,85	65,80	71,43	98,66	30,63	3.053,86
Impostos	0,00	292,37	292,37	0,00	292,06	292,37	292,37	292,37	304,06	0,00	0,00	0,00	2.057,97
Alarme/Seguro das Instalações	0,00	275,00	720,52	699,72	699,72	699,72	384,50	413,00	0,00	0,00	0,00	0,00	3.892,18
Limpeza & Conservação	1.125,31	1.125,31	1.125,31	1.125,31	1.125,31	1.125,31	1.125,31	1.125,31	1.319,19	1.319,19	1.276,61	1.276,61	12.917,47
Vigilância	3.466,08	2.450,16	2.270,88	2.761,92	2.564,64	2.761,92	2.564,64	2.564,64	2.696,16	2.564,64	0,00	0,00	31.794,96
Comunicação													
Telefone (Voz)	1.066,61	1.026,30	1.126,84	1.142,83	1.634,04	1.353,89	1.455,55	537,83	1.175,06	1.211,68	1.189,20	539,96	13.459,79
Comunicação (Dados)	3.906,96	2.855,47	2.858,50	2.855,25	1.903,43	3.410,54	380,35	1.278,68	2.128,59	2.062,56	2.121,14	1.706,26	27.467,73
Pager													0,00
Sub-total	17.239,50	13.905,61	15.932,97	15.103,21	13.861,28	15.269,49	13.247,97	13.430,78	14.785,93	9.911,52	7.355,93	24.929,92	174.974,11
Serviços Contratados													
Transporte de Equipamentos	260,00	42,15	0,00	0,00	0,00	0,00	0,00	0,00	0,00	0,00	0,00	0,00	302,15
Manutenção de Central/Equip.	0,00	70,00	0,00	112,75	80,00	150,00	0,00	860,00	840,00	120,00	120,00	0,00	2.352,75
Correio/Maiote	0,00	14,03	18,82	2,70	0,00	30,84	33,91	103,36	133,08	43,82	26,61	41,76	448,93
Reprografia	19,00	242,75	105,00	0,00	47,03	17,43	158,16	20,33	30,23	11,64	58,33	15,64	725,54
Outros Serviços Subcontratados	994,50	345,10	540,09	1.301,72	3.672,21	6.326,59	1.655,90	4.194,62	3.826,60	565,70	4.735,74	2.180,83	30.341,60
Tradução EDUPAGE	3.043,42	3.043,42	3.043,42	3.043,42	3.043,42	3.043,42	3.043,42	3.043,42	3.043,42	0,00	3.043,42	2.997,76	33.431,96
Sub-total	4.316,92	3.757,45	3.707,33	4.460,59	6.842,66	9.568,28	4.891,39	8.221,73	7.875,33	741,16	7.984,10	5.235,99	67.602,93
Material de Consumo													
Sub-total	771,83	589,13	2.849,49	1.290,89	1.049,33	2.642,07	1.133,61	1.944,60	909,64	1.346,04	1.300,52	205,69	16.032,84
Sub-total	771,83	589,13	2.849,49	1.290,89	1.049,33	2.642,07	1.133,61	1.944,60	909,64	1.346,04	1.300,52	205,69	16.032,84
Total Mensal	86.694,16	76.748,41	86.398,19	92.052,63	96.918,07	103.758,26	105.582,25	101.620,25	77.586,89	65.805,39	64.190,80	80.972,81	1.038.328,11

DISPÊNDIO ANUAL - NAC-CP

ITEM/DE DESPESA	Jan	Fev	Mar	Abr	Mai	Jun	Jul	Ago	Set	Out	Nov	Dez	Total Anual
Recursos Humanos													
Folha de Pagamento (IRRF+ISS)	28.027,78	27.573,78	27.231,67	31.174,20	31.174,20	32.016,30	31.674,20	31.674,20	34.989,09	21.603,82	21.603,82	21.603,82	340.346,88
Encargos (15% INSS)	4.228,29	4.209,95	4.192,84	5.317,81	5.317,81	5.359,91	6.210,89	5.342,81	5.773,58	3.532,79	3.532,79	3.691,21	56.710,68
Bolsas (CNPq,PNUD,outros)	0,00	0,00	0,00	0,00	0,00	0,00	0,00	0,00	0,00	10.039,91	10.039,91	10.039,91	30.119,73
Sub-Total	32.256,07	31.783,73	31.424,51	36.492,01	36.492,01	37.376,21	37.885,09	37.017,01	39.227,27	35.176,52	35.176,52	35.334,94	427.177,29
Viagens													
Passagens	944,77	3.488,63	424,18	3.078,38	653,24	0,00	366,34	2.041,41	392,27	1.867,62	0,00	0,00	13.256,84
Díarias	561,27	1.618,00	453,60	1.113,00	0,00	83,20	1.207,50	551,80	0,00	134,00	0,00	0,00	5.722,37
Sub-Total	1.506,04	5.106,63	877,78	4.191,38	653,24	83,20	1.573,84	2.593,21	392,27	2.001,62	0,00	0,00	18.979,21
Infra-estrutura													
Aluguis + Despesas Associadas													
Aluguis	3.500,00	4.200,00	3.500,00	3.500,00	3.500,00	3.503,50	5.003,50	500,00	0,00	0,00	0,00	0,00	27.207,00
Energia Elétrica	525,04	566,13	547,20	600,60	548,01	458,90	241,00	0,00	0,00	0,00	0,00	0,00	3.486,88
Água/Gás	24,84	18,04	23,14	23,99	25,69	12,09	18,89	0,00	0,00	0,00	0,00	0,00	146,68
Impostos	0,00	0,00	0,00	317,91	105,97	105,97	0,00	0,00	0,00	0,00	0,00	0,00	529,85
Limpeza & Conservação	5.197,00	5.250,40	5.250,40	5.955,00	5.751,20	5.751,20	819,00	0,00	0,00	0,00	0,00	0,00	33.974,20
Alarme/Seguro Instalações	89,24	89,24	90,14	90,14	89,24	90,14	90,14	0,00	0,00	0,00	0,00	0,00	628,28
Vigilância/Alarme	6.837,08	3.210,74	3.039,44	3.577,08	3.039,44	3.236,74	0,00	0,00	0,00	0,00	0,00	0,00	22.940,52
Comunicação													
Telefone (Voz)	1.783,66	1.788,94	1.690,89	1.746,26	1.906,49	1.250,99	1.144,37	671,39	4,65	660,00	496,88	3.385,83	16.540,35
Comunicação (Dados)	856,28	2.357,60	3.413,60	2.348,94	1.528,47	1.760,15	1.810,47	0,00	0,00	0,00	0,00	0,00	14.085,51
Pager	1.045,01	1.045,01	1.048,11	419,75	226,63	226,63	233,47	466,94	233,47	233,47	0,00	256,82	5.435,31
Sub-Total	19.858,15	18.546,10	18.602,92	18.579,67	16.721,14	16.396,31	9.560,84	1.638,33	238,12	893,47	496,88	3.642,65	124.974,58
Serviços Contratados													
Transporte de Equipamentos	1.727,26	986,50	161,25	541,71	655,19	841,18	3.384,97	2.674,94	2.147,67	1.917,35	0,00	2.130,82	17.168,84
Manutenção de Equipamentos	198,00	0,00	247,78	198,00	350,00	0,00	0,00	0,00	0,00	904,62	1.531,00	1.524,00	4.953,40
Cornel/Moile	1.618,83	1.456,47	2.209,13	1.368,02	785,68	583,42	2.866,92	1.988,37	697,54	615,49	1.273,98	527,53	15.986,38
Reprografia	915,08	715,52	927,24	656,20	969,73	406,26	704,76	480,00	767,70	0,00	0,00	608,69	7.151,18
Outros Serviços Subcontratados	2.856,17	2.277,65	4.359,31	2.508,26	884,89	4.903,39	2.870,94	1.310,80	865,09	643,80	848,34	944,37	25.273,01
Tradução EDUPAGE													0,00
Sub-Total	7.315,34	5.436,14	7.904,71	5.267,19	3.645,49	6.734,25	9.827,59	6.454,11	4.478,00	4.081,26	3.653,32	5.735,41	70.532,81
Materiais de Consumo													
Sub-Total	2.129,05	555,62	1.431,59	1.513,29	871,15	2.949,19	688,35	0,00	1.160,88	828,65	173,00	348,89	12.649,66
Sub-Total	2.129,05	555,62	1.431,59	1.513,29	871,15	2.949,19	688,35	0,00	1.160,88	828,65	173,00	348,89	12.649,66
Total Mensal	63.064,65	61.428,22	60.241,51	66.043,54	58.383,03	63.539,16	59.535,71	47.702,66	6.289,27	42.981,52	39.499,72	45.061,89	654.313,55

DISPÊNDIO ANUAL - NA-FRC

ITEM/DESPESA	Jan	Fev	Mar	Abr	Mai	Jun	Jul	Ago	Set	Out	Nov	Dez	Total Anual
Recursos Humanos													
Folha de Pagamento (RRF+ISS)	10.062,14	10.377,83	10.377,83	13.667,00	14.086,00	14.086,00	14.086,00	14.086,00	14.086,00	14.086,00	14.086,00	14.086,00	157.172,80
Encargos (15% INSS)	1.633,76	1.649,45	1.649,45	2.606,80	2.725,80	2.725,80	2.725,80	2.725,80	2.725,80	2.725,80	2.725,80	2.871,71	29.491,77
Bolsas (CNPq, PNUD, outros)													0,00
Sub-total	11.695,90	12.027,28	12.027,28	16.273,80	16.811,80	16.811,80	16.811,80	16.811,80	16.811,80	16.811,80	16.811,80	16.957,71	186.664,57
Viagens													
Passagens	626,78	2.868,92	63,09	4.401,13	2.046,32	1.714,50	5.635,05	2.870,44	875,27	0,00			21.101,50
Díarias	518,40	462,40	308,00	1.600,30	83,20	1.815,60	1.098,00	208,00	208,00	0,00			6.301,90
Sub-total	1.145,18	3.331,32	371,09	6.001,43	2.129,52	3.530,10	6.733,05	3.078,44	1.083,27	0,00	0,00	0,00	27.403,40
Infra-estrutura													
Aluguéis + Despesas Associadas													
Aluguéis													0,00
Energia Elétrica													0,00
Água/Gás													0,00
Impostos	0,00	0,00		88,00			0,00	0,00	0,00				88,00
Limpeza & Conservação													0,00
Alarme/Seguro Instalações													0,00
Vigilância/Alarme													0,00
Comunicação													0,00
Telefone (Voz)	757,65	554,43	546,55	607,35	714,41	411,00	556,26	672,64	878,00	963,03	789,64	679,10	8.130,06
Comunicação (Dados)	1.152,13	1.150,97	1.150,50	586,10	583,25	579,28	578,89	632,88	626,85	578,64	2.545,92	797,19	10.962,60
Pager													0,00
Sub-total	1.909,78	1.705,40	1.785,05	1.193,45	1.297,66	990,28	1.135,15	1.305,52	1.504,85	1.541,67	3.335,56	1.476,29	19.180,66
Serviços Contratados													
Transporte de Equipamentos	0,00	0,00	0,00	0,00	0,00	0,00	47,54	0,00	0,00	77,72	0,00	0,00	125,26
Manutenção de Equipamentos	0,00	0,00	0,00	179,15	286,00	0,00	350,00	40,00	0,00	0,00	0,00	0,00	855,15
Correio/Maiole	18,95	18,95	37,90	43,53	32,96	0,00	18,95	26,55	17,98	34,20	17,98	28,91	296,86
Reprografia	6,40	20,00	0,00	12,80	20,50	23,80	5,20	18,30	31,30	13,00	19,54	12,70	183,54
Outros Serviços Subcontratados	0,00	0,00	0,00	0,00	0,00	0,00	3.340,00	42,46	0,00	0,00	361,80	0,59	3.744,85
Tradução EDUPAGE													0,00
Sub-total	25,35	38,95	37,90	235,48	339,46	23,80	3.761,69	127,31	49,28	124,92	399,32	42,20	5.205,66
Material de Consumo													
Sub-total	4.134,40	27,73	14,24	19,32	207,86	70,45	69,84	36,42	37,00	0,00	0,00	0,00	896,26
Sub-total	4.134,40	27,73	14,24	19,32	207,86	70,45	69,84	36,42	37,00	0,00	0,00	0,00	896,26
Total Mensal	15.189,61	17.130,68	14.235,56	23.723,48	20.786,30	21.426,43	28.511,53	21.359,49	19.486,20	18.478,39	20.546,68	18.476,20	239.350,55

DISPÊNDIO ANUAL - NA-SP

ITEM DE DESPESA	Jan	Fev	Mar	Abr	Mai	Jun	Jul	Ago	Set	Out	Nov	Dez	Total Anual
Recursos Humanos													
Folha de Pagamento (IRRF+ISS)	14.134,82	14.134,82	14.134,82	11.492,22	11.404,12	11.404,12	11.404,12	11.404,12	10.429,12	4.623,87	4.623,87	5.649,18	124.839,20
Encargos (15% INSS)	2.105,41	2.105,41	2.105,41	1.832,20	1.945,91	1.945,91	1.945,91	1.945,91	1.885,91	580,72	580,72	771,85	19.751,27
Bolsas (CNPq,PNUD,outros)	0,00	0,00	0,00	0,00	0,00	0,00	0,00	0,00	0,00	4.500,51	4.500,51	3.454,62	12.455,64
Sub-total	16.240,23	16.240,23	16.240,23	13.324,42	13.350,03	13.350,03	13.350,03	13.350,03	12.315,03	9.705,10	9.705,10	9.875,65	157.046,11
Viagens													
Passagens	0,00	564,53	0,00	2.181,04	0,00	0,00	0,00	0,00	0,00	0,00	0,00	0,00	2.745,57
Díárias	0,00	332,80	0,00	1.600,00	0,00	129,60	0,00	243,00	243,00	0,00	0,00	0,00	2.548,40
Sub-total	0,00	897,33	0,00	3.781,04	0,00	129,60	0,00	243,00	243,00	0,00	0,00	0,00	5.293,97
Infra-estrutura													
Aluguis + Despesas Associadas													
Aluguis	3.637,20	4.814,38	4.835,32	5.612,81	4.500,00	5.777,82	5.809,25	5.626,68	5.676,74	5.874,34	5.796,17	5.783,20	63.743,91
Energia Elétrica	844,38	791,70	917,55	763,90	833,64	579,95	637,80	840,22	710,09	835,40	758,38	891,34	9.364,35
Água/Gás	6,78	6,78	6,78	9,34	14,27	9,34	10,57	9,34	9,36	9,68	9,96	8,22	110,42
Impostos	527,44	443,44	0,00	443,44	443,44	443,34	443,44	443,44	443,34	443,34	0,00	0,00	4.074,66
Limpeza & Conservação	1.623,02	1.704,17	1.704,17	1.704,17	1.704,17	1.842,38	1.842,38	1.842,38	1.842,38	1.842,38	0,00	3.684,76	21.336,36
Alarme/Seguro Instalações	75,00	75,00	75,00	762,59	762,59	762,59	0,00	75,00	75,00	75,00	0,00	75,00	2.812,77
Vigilância/Alarme													0,00
Comunicação													
Telefone (Voz)	498,46	586,84	958,20	490,70	485,33	187,33	543,74	503,36	489,09	571,58	267,54	1.067,30	6.649,47
Comunicação (Dados)	1.379,67	1.376,49	1.377,15	1.377,47	1.377,09	465,29	397,08	703,53	703,53	701,34	711,25	510,75	11.080,64
Pager													0,00
Sub-total	8.591,95	9.798,80	9.874,17	11.164,42	10.120,53	10.068,04	9.684,26	10.043,95	9.949,53	10.353,06	7.543,30	11.980,57	119.172,58
Serviços Contratados													
Transporte de Equipamentos	0,00	200,42	0,00	0,00	0,00	71,52	0,00	0,00	0,00	0,00	0,00	0,00	271,94
Manutenção de Equipamentos	0,00	4.544,68	0,00	3.770,82	407,50	0,00	0,00	0,00	0,00	60,00	0,00	65,00	8.846,00
Correio/Malote	195,81	0,00	185,81	243,41	418,75	367,71	244,24	238,14	257,94	371,37	18,77	239,45	2.782,40
Reprografia	440,00	440,00	452,00	472,80	440,00	1.336,87	440,00	4,50	0,00	0,00	0,00	0,00	4.026,17
Outros Serviços Subcontratados	182,64	179,33	448,13	341,60	345,00	209,26	846,91	289,62	608,66	102,39	64,72	167,14	3.787,60
Tradução EDUPAGE													0,00
Sub-total	818,45	5.364,43	1.086,94	4.828,63	1.611,25	1.985,56	1.533,15	532,26	866,60	533,76	83,49	471,59	19.716,11
Material de Consumo													
Sub-total	261,19	613,05	377,56	496,24	584,21	682,25	485,67	348,31	262,68	161,49	0,00	64,98	4.337,83
Sub-total	261,19	613,05	377,56	496,24	584,21	682,25	485,67	348,31	262,68	161,49	0,00	64,98	4.337,83
Total Mensal	25.911,82	32.913,84	27.578,90	33.594,75	25.665,02	26.215,28	25.053,31	24.517,55	23.637,04	20.753,41	17.331,89	22.392,79	305.566,60

DISPÊNDIO ANUAL - NA-DF

ITEM DE DESPESA	Jan	Fev	Mar	Abr	Mai	Jun	Jul	Ago	Set	Out	Nov	Dez	Total Anual
Recursos Humanos													
Folha de Pagamento (IRRF+INSS)	18.673,88	18.673,88	18.673,88	16.815,47	10.936,47	10.936,47	10.936,47	10.936,47	10.936,47	10.936,47	10.936,47	9.749,47	159.141,87
Encargos (15% INSS)	3.585,80	3.585,80	3.585,80	3.902,67	2.453,57	2.453,57	2.453,57	2.453,57	2.453,57	2.453,57	2.453,57	2.231,48	34.066,54
Bolsas (CNPq,PNUD,outras)													0,00
Sub-total	22.259,68	22.259,68	22.259,68	20.718,14	13.390,04	13.390,04	13.390,04	13.390,04	13.390,04	13.390,04	13.390,04	11.980,95	193.208,41
Viagens													
Passagens	0,00	0,00	0,00	4.080,14	0,00	5.115,2	5.115,2	5.737,3	566,18	0,00	0,00	0,00	6.243,09
Diárias	0,00	0,00	0,00	2.359,40	0,00	7.777,60	0,00	6.240,00	0,00	0,00	0,00	0,00	3.761,00
Sub-Total/	0,00	0,00	0,00	6.439,54	0,00	12.892,80	5.115,20	1.197,73	566,18	0,00	0,00	0,00	10.004,09
Infra-estrutura													
Aluguéis + Despesas Associadas													
Aluguéis													0,00
Energia Elétrica													0,00
Água/Gás													0,00
Impostos													0,00
Limpeza & Conservação													0,00
Alarme/Seguro Instalações													0,00
Vigilância/Alarme													0,00
Comunicação													
Telefone (Voz)	2.497,98	2.264,72	1.107,63	835,32	732,12	1.011,17	687,56	547,12	464,56	583,56	954,55	1.519,38	13.205,67
Comunicação (Dados)	221,92	293,68	145,62	68,50	143,64	160,85	248,83	316,35	376,50	334,06	293,53	332,32	2.935,80
Pager													0,00
Sub-total	2.719,90	2.558,40	1.253,25	903,82	875,76	1.172,02	936,39	863,47	841,06	917,62	1.248,08	1.851,70	16.141,47
Serviços Contratados													
Transporte de Equipamentos													0,00
Manutenção de Equipamentos			25,00		0,00	160,50	0,00	0,00	0,00	0,00	4.190,00	0,00	4.375,50
Correio/Maiole			0,00		108,06	12,32	0,00	12,28	0,00	458,56	12,73	0,00	603,95
Reprografia													0,00
Outros Serviços Subcontratados			629,60	0,00	0,00	0,00	3,74	50,30	34,25	450,35	78,00	15,00	1.601,24
Tradução EDUPAGE													0,00
Sub-total	0,00	340,00	654,60	0,00	108,06	172,82	3,74	62,58	34,25	908,91	4.280,73	15,00	6.580,69
Material de Consumo													
Sub-total	376,50	328,50	820,62	557,29	625,00	145,86	37,50	549,84	449,27	335,00	44,00	0,00	4.269,38
Sub-total	376,50	328,50	820,62	557,29	625,00	145,86	37,50	549,84	449,27	335,00	44,00	0,00	4.269,38
Total Mensal	25.356,08	25.486,58	24.988,15	28.618,79	14.998,86	16.169,86	14.879,19	16.063,66	15.280,80	15.551,57	18.962,85	13.847,65	230.204,04

DISPÊNDIO ANUAL - POP-DF

ITEM/DESPESA	Jan	Fev	Mar	Abr	Mai	Jun	Jul	Ago	Sat	Out	Nov	Dez	Total Anual
Recursos Humanos													
Folha de Pagamento (IRRF+ISS)	4.690,20	4.690,20	5.281,25	9.135,84	9.804,79	8.666,79	8.666,79	8.666,79	8.666,79	8.666,79	8.666,79	8.666,79	94.249,81
Encargos (15% INSS)	305,40	305,40	335,45	825,39	903,59	810,99	810,99	810,99	810,99	810,99	810,99	819,02	8.360,19
Bolsas (CNPq,PNUD,outros)													0,00
Sub-total	4.985,60	4.985,60	5.616,70	9.961,23	10.708,38	9.477,78	9.477,78	9.477,78	9.477,78	9.477,78	9.477,78	9.485,81	102.610,00
Viagens													
Passagens													0,00
Diárias													0,00
Sub-Total	0,00	0,00	0,00	0,00	0,00	0,00	0,00	0,00	0,00	0,00	0,00	0,00	0,00
Infra-estrutura													
Aluguéis + Despesas Associadas													
Aluguéis													0,00
Energia Elétrica													0,00
Água/Gás													0,00
Impostos													0,00
Limpeza & Conservação													0,00
Alarme/Seguro Instalações													0,00
Vigilância/Alarme													0,00
Comunicação													
Telefone (Voz)													0,00
Comunicação (Dados)													75.158,11
Pager													0,00
Sub-Total	0,00	7.256,39	12.958,72	5.702,33	12.958,72	7.256,39	7.256,39	14.512,78	7.256,39	0,00	0,00	0,00	75.158,11
Serviços Contratados													
Transporte de Equipamentos													0,00
Manutenção de Equipamentos													0,00
Correio/Malote													0,00
Reprografia													0,00
Outros Serviços Subcontratados													0,00
Tradução EDUPAGE													0,00
Sub-Total	0,00	0,00	0,00	0,00	0,00	0,00	0,00	0,00	0,00	0,00	0,00	0,00	0,00
Material de Consumo													
Sub-Total	0,00	0,00	0,00	0,00	0,00	0,00	0,00	0,00	0,00	0,00	0,00	0,00	0,00
Total Mensal	4.985,60	12.241,99	18.575,42	15.663,56	23.667,10	16.734,17	16.734,17	23.990,56	16.734,17	9.477,78	9.477,78	9.485,81	177.768,11

Unidade	Nome	Função	Regime	Valor Bruto (R\$)	Valor Líquido (R\$)	Início
NA-CP	Adalton José Santos Silva	Coordenador Adj		5.219,41	3.968,00	01-04-95
NA-CP	Andrezza Nakamura	Apoio Info		684,21	650,00	16-11-94
NA-CP	Antonio Paulo Saigado Forster	Técnico Oper		842,11	800,00	01-12-96
NA-CP	Ceiso Romano Capovilla	Coordenador Adj		3.794,29	2.971,00	01-12-96
NA-CP	Cristiano Collucci	Apoio administrativo		505,26	480,00	23-09-96
NA-CP	Danielza Zwicker Guzzi	Técnico Info		881,74	837,65	13-09-91
NA-CP	Fábio Rogério Hideki Okamura	Técnico Oper		1.356,26	1.220,00	24-01-96
NA-CP	Jahille Jehá	Assistente administrativa		1.332,00	1.200,60	02-04-96
NA-CP	Liliana Esther Velásquez Alegre Solha	Técnico Oper		2.236,00	1.880,20	01-07-94
NA-CP	Mara Regina Montanini	Técnico info/adm		1.221,57	1.112,26	01-04-93
NA-CP	Marcel Rodrigues de Faria	Técnico Oper		842,11	800,00	24-01-96
NA-CP	Marcos de Castro Sylos	Técnico Oper		1.836,00	1.600,20	01-02-95
NA-CP	Paulo Henrique Domingues Motta	Técnico Oper		505,26	480,00	11-03-96
NA-CP	Raul Porrelli	Técnico Aplic		1.415,00	1.267,00	01-03-94
NA-CP	Regina Elena Rossetto Pielusch	Técnico info/adm		1.356,26	1.220,00	02-05-94
NA-CP	Suelaine Montanini	Apoio administrativo		789,47	750,00	05-03-95
NA-CP	Wilma Aparecida Silva	Coordenadora		3.210,83	2.562,58	01-01-92
Sub-total				28.027,78	23.799,49	
NA-DF	Arison Fernando Soares de Amorim	Apoio Adm		421,05	400,00	01-02-96
NA-DF	Carlos Augusto Campana Pinheiro	Técnico Operações		5.219,41	3.968,59	01-04-93
NA-DF	Fabíola Salviano Greco	Técnico Info		2.979,00	2.400,30	01-03-94
NA-DF	José Wilson Araújo do Nascimento	Técnico Oper		2.121,43	1.800,00	01-02-96
NA-DF	Mônica Cristina Rodrigues de Moraes	Apoio administrativo		789,47	750,00	06-11-95
NA-DF	Neilson Simões da Silva	Consultor Info		5.219,41	3.968,59	01-04-93
NA-DF	Renata Soares de Azevedo Marques	Apoio Info		842,11	800,00	01-08-95
NA-DF	Sônia Lourenço de Oliveira	Apoio Adm/Oper		1.082,00	1.000,60	01-07-95
Sub-total				18.673,88	15.088,08	
NA-RC	Adriana Dourado Martins	Coordenadora Adj		3.210,83	2.562,58	01-03-94
NA-RC	Giovanna Cecília Andrade Ferreira	Apoio administrativo		526,31	500,00	01-12-95
NA-RC	José Arivaldo Frazão Junior	Técnico Oper		2.693,00	2.200,10	01-02-93
NA-RC	Lucia Carvalho Pinto de Melo	Coordenador Geral Adj		1.899,00	1.644,30	01-04-95
NA-RC	Maria Teresa Silva de Moura	Técnico Oper		1.733,00	1.521,40	01-12-93
Sub-total				10.062,14	8.428,38	
NA-SP	Anise de Abreu G.D'Orange Ferreira	Técnico Info		2.564,00	2.109,80	01-03-94
NA-SP	Eliete Martucci Gabos Medeiros	Assistente administrativa		1.707,00	1.500,60	06-12-95
NA-SP	Janaina Cordeiro Freire	Técnico Info		975,00	915,00	01-07-96
NA-SP	Marina Morandi	Técnico Info		1.063,00	985,40	01-06-95
NA-SP	Murilo Ramos de Almeida Hallgren	Técnico Info		736,84	700,00	10-03-95
NA-SP	Paulino Ng	Coordenador Adj		4.375,72	3.378,00	11-11-96
NA-SP	Paulo Antônio Hypólito Rodrigues	Técnico Oper		1.631,26	1.440,01	01-01-95
NA-SP	Raquel Fukakusa Lopes	Técnico Oper		1.082,00	1.000,60	01-03-96
Sub-total				14.134,82	12.029,41	
NC-RJ	Adriana Walckiers Pierrro	Técnico Info		1.370,00	1.231,00	20-05-95
NC-RJ	Alexander Joseph Romiszowski	Consultor Aplic		3.076,50	2.468,55	01-09-96
NC-RJ	Ana Paula Gouvea Costa	Assit. Adm		1.707,00	1.500,60	27-09-93
NC-RJ	Ana Paula Sá Monte	Apoio Info		368,42	350,00	26-01-96
NC-RJ	Clarice Maranhão Martins de Castro	Consultora Jurídica		1.320,00	1.257,00	01-05-93
NC-RJ	Claudine Bichara de Oliveira	Coordenador Informações		3.121,42	2.500,00	01-07-96
NC-RJ	Danton Nunes	Consultor Operações		2.693,00	2.200,10	01-02-96
NC-RJ	Eduardo Tadao Takahashi	Consultor Planejamento		8.465,67	6.240,97	01-05-94
NC-RJ	Fábio Tadeu Reis Castro	Técnico Oper		1.370,00	1.231,00	01-02-96
NC-RJ	Gorgônio Barreto Araújo	Consultor Info		5.219,41	3.968,59	15-08-94
NC-RJ	José Luiz Ribeiro Filho	Coordenador Geral		5.730,00	4.326,00	01-04-95
NC-RJ	Luciana Coutinho Gomes	Assistente de Coordenação		1.631,26	1.440,01	19-06-95
NC-RJ	Luciano Junqueira Campos	Apoio Oper		421,05	400,00	15-03-96
NC-RJ	Maria Amélia Guimarães Campos	Assist. Adm		1.707,00	1.55,60	18-08-95
NC-RJ	Márcio Luiz Bunte de Carvalho	Consultor Informações		1.899,00	1.644,30	01-04-95
NC-RJ	Michelle Mara de A. Espíndula Lima	Técnico Oper		1.582,00	1.400,60	01-03-96
NC-RJ	Reinaldo de Azevedo Penno Filho	Técnico Oper		975,00	915,00	01-06-96
NC-RJ	Ricardo Ferraro Gilaberte da Silva	Técnico Oper		975,00	915,00	06-01-97
NC-RJ	Sérgio Ricardo Carlos	Técnico Oper		1.979,00	1.700,30	01-03-96
NC-RJ	Silvania de Avelar Pinto	Técnico Info		1.457,00	1.300,60	01-05-94
Sub-total				49.332,73	39.045,22	

Unidade	Valor Bruto (R\$)	Valor Líquido (R\$)
NA-CP	28.027,78	23.799,49
NA-DF	18.673,88	15.088,08
NA-RC	10.062,14	8.428,38
NA-SP	14.134,82	12.029,41
NC-RJ	49.332,73	39.045,22
POP-DF	4.680,20	4.374,80
Total do Mes	124.911,55	102.765,38
Encargos (IRRF+ISS)	22.146,17	

FOLHA DE PAGAMENTO RNP - FONTE: LEI 8.248/91 (UNIEMP) JANEIRO

Unidade	Valor Bruto (R\$)	Valor Líquido (R\$)
NA-CP	27.573,78	23.363,83
NA-DF	18.673,88	15.088,08
NA-RC	10.377,83	8.728,38
NA-SP	14.134,82	12.029,41
NC-RJ	46.305,73	37.631,75
POP-DF	4.680,20	4.374,80
Total do Mes	121.746,24	101.216,25
Encargos (IRRF+ISS)	20.529,99	

Local	Nome	Função	Regime	Valor Bruto (R\$)	Valor Líquido (R\$)	Início
NA-CP	Adilson José Santos Silva	Coordenador Adj		5.219,41	3.968,59	01-04-95
	Andreza Nakamura	Apoio Info		684,21	650,00	16-11-94
	Antonio Paulo Salgado Forster	Técnico Oper		842,11	800,00	01-12-96
	Celso Romano Capovilla	Coordenador Adj		3.794,29	2.971,00	01-12-96
	Cristiano Collucci	Apoio administrativo		505,26	480,00	23-09-96
	Daniela Zwicker Guzzi	Técnico Info		933,00	881,40	13-09-91
	Fabio Rogério Hideki Okamura	Técnico Oper		1.356,26	1.220,00	24-01-96
	Jahille Jehá	Assistente administrativa		1.332,00	1.200,60	02-04-96
	Liliana Esther Veiasquez Alegre Solha	Técnico Oper		2.236,00	1.880,20	01-07-94
	Mara Regina Montanini	Técnico Informad		1.221,57	1.112,26	01-04-93
	Marcel Rodrigues de Faria	Técnico Oper		842,11	800,00	24-01-96
	Marcos de Castro Sylos	Técnico Oper		1.836,00	1.600,20	01-02-95
	Raul Porrelli	Técnico Aplic		1.415,00	1.267,00	01-03-94
	Regina Elena Rossetto Pielusch	Técnico Informad		1.356,26	1.220,00	02-05-94
	Suelaine Montanini	Apoio administrativo		789,47	750,00	05-03-95
	Wilma Aparecida Silva	Coordenadora		3.210,83	2.562,58	01-01-92
Sub-total				27.573,78	23.363,83	
NA-DF	Artson Fernando Soares de Amorim	Apoio Adm		421,05	400,00	01-02-96
	Carlos Augusto Campaña Pinheiro	Técnico Operações		5.219,41	3.968,59	01-04-93
	Fabio Salvario Greco	Técnico Info		2.979,00	2.400,30	01-03-94
	José Wilson Araújo do Nascimento	Técnico Oper		2.121,43	1.800,00	01-02-96
	Mônica Cristina Rodrigues de Moraes	Apoio administrativo		750,00	661-1-95	06-11-95
	Neilson Simões da Silva	Consultor Info		5.219,41	3.968,59	01-04-93
	Renata Soares de Azevedo Marques	Apoio Info		842,11	800,00	01-08-95
	Sônia Lourenço de Oliveira	Apoio Adm/Oper		1.082,00	1.000,60	01-07-95
Sub-total				18.673,88	15.088,08	
NA-RC	Adriana Dourado Martins	Coordenadora Adj		3.210,83	2.562,58	01-03-94
	Giovanna Cecília Andrade Ferreira	Apoio administrativo		842,00	800,00	01-12-95
	José Arivaldo Frazão Junior	Técnico Oper		2.693,00	2.200,10	01-02-93
	Lucia Carvalho Pinto de Melo	Coordenador Geral Adj		1.899,00	1.644,30	01-04-95
	Maria Teresa Silva de Moura	Técnico Oper		1.733,00	1.521,40	01-12-93
Sub-total				10.377,83	8.728,38	
NA-SP	Anise de Abreu G.D'Orange Ferreira	Técnico Info		2.564,00	2.109,80	01-03-94
	Elieite Martucci Gabos Medeiros	Assistente administrativa		1.707,00	1.500,60	06-12-95
	Jenaina Cordeiro Freire	Técnico Info		975,00	915,00	01-07-96
	Marina Morandi	Técnico Info		1.063,00	985,40	01-06-95
	Munilo Ramos de Almeida Hallgren	Técnico Info		736,84	700,00	10-03-95
	Paulino Ng	Coordenador Adj		4.375,72	3.378,00	11-11-96
	Paulo Antônio Hypólito Rodrigues	Técnico Oper		1.631,26	1.440,01	01-01-95
	Raqueel Fukakusa Lopes	Técnico Oper		1.082,00	1.000,60	01-03-96
Sub-total				14.134,82	12.029,41	
NC-RJ	Adriana Walkiers Piereo	Técnico Info		1.370,00	1.231,00	20-05-95
	Alex Soares Moura	Técnico Oper		2.265,00	1.900,00	17-05-95
	Alexander Joseph Romiszowski	Consultor Aplic		3.076,50	2.468,55	01-09-96
	Ana Paula Sa Monte	Apoio Info		368,42	350,00	26-01-96
	Claudine Bichara de Oliveira	Coordenador Informações		3.121,42	2.500,00	01-07-96
	Danton Nunes	Consultor Operações		2.693,00	2.200,10	01-02-96
	Eduardo Tadeo Takahashi	Consultor Planejamento		8.465,67	6.240,10	01-05-94
	Fabio Tadeu Reis Castro	Técnico Oper		1.370,00	1.231,00	01-02-96
	Gorgônio Barreto Araújo	Consultor Info		5.219,41	3.968,59	15-08-94
	José Luiz Ribeiro Filho	Coordenador Geral		5.730,00	4.326,00	01-04-95
	Luciana Coutinho Gomes	Assistente de Coordenação		1.631,26	1.440,01	19-06-95
	Luciano Junqueira Campos	Apoio Oper		421,05	400,00	15-03-96
	Maria Amélia Guimarães Campos	Assist. Adm		1.707,00	1.500,60	18-08-95
	Marcio Luiz Bunte de Carvalho	Consultor Informações		1.899,00	1.644,30	01-04-95
	Michêle Mara de A. Espíndula Lima	Técnico Oper		1.582,00	1.400,60	01-03-96
	Renaldo de Azevedo Penno Filho	Técnico Oper		975,00	915,00	01-06-96
	Ricardo Ferraro Gilaberte da Silva	Técnico Oper		975,00	915,00	06-01-97
	Sérgio Ricardo Carlos	Técnico Oper		1.979,00	1.700,30	01-03-96
	Silvânia de Avelar Pinto	Técnico Info		1.457,00	1.300,60	01-05-94
Sub-total				46.305,73	37.631,75	
POP-DF	Odair Souza Reis	Operador		601,05	571,00	01-03-96
	Pilar de Almeida	Técnico Info		1.138,00	1.045,40	01-11-93
	Sandra Beatriz Tumelero Nunes	Técnico Oper		1.138,00	1.045,40	01-10-94
	Sérgio Matos Lopes	Operador		601,05	571,00	01-10-96
	Sônia Lourenço de Oliveira	Apoio Adm/Oper		601,05	571,00	01-07-95
	Wilson Souza Silva	Operador		601,05	571,00	02-01-97
Sub-total				4.680,20	4.374,80	

Unidade	Valor Bruto (R\$)	Valor Líquido (R\$)
NA-CP	27.231,67	23.038,83
NA-DF	18.673,88	15.088,08
NA-RC	10.377,83	8.728,38
NA-SP	14.134,82	12.029,41
NC-RJ	51.480,68	41.570,28
POP-DF	5.281,25	4.945,80
Total do Mes	127.180,13	105.400,78
Encargos (IRRF+ISS)	21.779,35	

Local	Nome	Função	Regime	Valor Bruto (R\$)	Valor Líquido (R\$)	Início
NA-CP	Adailton José Santos Silva	Coordenador Adj		5.219,41	3.968,59	01-04-95
	Andrezza Nakamura	Apoio Info		342,10	325,00	16-11-94
	Antonio Paulo Salgado Forster	Técnico Oper		842,11	800,00	01-12-96
	Celso Romano Capovilla	Coordenador Adj		3.794,29	2.971,00	01-12-96
	Cristiano Colucci	Apoio administrativo		505,26	480,00	23-09-96
	Daniela Zwicker Guzzi	Técnico Info		933,00	881,40	13-09-91
	Fábio Rogério Hideki Okamura	Técnico Oper		1.356,26	1.220,00	24-01-96
	Jahille Jehá	Assistente administrativa		1.332,00	1.200,60	02-04-96
	Liliana Esther Velásquez Alegre Solha	Técnico Oper		2.236,00	1.880,20	01-07-94
	Mara Regina Montanini	Técnico Informadm		1.221,57	1.112,26	01-04-93
	Marcel Rodrigues de Faria	Técnico Oper		842,11	800,00	24-01-96
	Marcos de Castro Sylos	Técnico Oper		1.836,00	1.600,20	01-02-95
	Raul Porrelli	Técnico Aplic		1.415,00	1.267,00	01-03-94
	Regina Elena Rossetto Pielusch	Técnico Informadm		1.356,26	1.220,00	02-05-94
	Suelaine Montanini	Apoio administrativo		789,47	750,00	05-03-95
	Willma Aparecida Silva	Coordenadora		3.210,83	2.562,58	01-01-92
Sub-total				27.231,67	23.038,83	
NA-DF	Arison Fernando Soares de Amorim	Apoio Adm		421,05	400,00	01-02-96
	Carlos Augusto Campana Pinheiro	Técnico Operações		5.219,41	3.968,59	01-04-93
	Fabíola Salviano Greco	Técnico Info		2.979,00	2.400,30	01-03-94
	Jose Willson Araújo do Nascimento	Técnico Oper		2.121,43	1.800,00	01-02-96
	Mônica Cristina Rodrigues de Moraes	Apoio administrativo		789,47	750,00	06-11-95
	Neilson Simões da Silva	Consultor Info		5.219,41	3.968,59	01-04-93
	Renata Soares de Azevedo Marques	Apoio Info		842,11	800,00	01-08-95
	Sônia Lourenço de Oliveira	Apoio Adm/Oper		1.082,00	1.000,60	01-07-95
Sub-total				18.673,88	15.088,08	
NA-RC	Adriana Dourado Martins	Coordenadora Adj		3.210,83	2.562,58	01-03-94
	Giovanna Cecília Andrade Ferreira	Apoio administrativo		842,00	800,00	01-12-95
	José Arivaldo Frazão Junior	Técnico Oper		2.693,00	2.200,10	01-02-93
	Luíca Carvalho Pinto de Melo	Coordenador Geral Adj		1.899,00	1.644,30	01-04-95
	Maria Teresa Silva de Moura	Técnico Oper		1.733,00	1.521,40	01-12-93
Sub-total				10.377,83	8.728,38	
NA-SP	Anise de Abreu G.D'Orange Ferreira	Técnico Info		2.564,00	2.109,80	01-03-94
	Eliete Martucci Gabos Medeiros	Assistente administrativa		1.707,00	1.500,60	06-12-95
	Janaina Cordeiro Freire	Técnico Info		975,00	915,00	01-07-96
	Mariana Morandi	Técnico Info		1.063,00	985,40	01-06-95
	Murilo Ramos de Almeida Hallgren	Técnico Info		736,84	700,00	10-03-95
	Paulino Ng	Coordenador Adj		4.375,72	3.378,00	11-11-96
	Paulo Antônio Hypólito Rodrigues	Técnico Oper		1.631,26	1.440,01	01-01-95
	Raquel Fukakusa Lopes	Técnico Oper		1.082,00	1.000,60	01-03-96
Sub-total				14.134,82	12.029,41	
NC-RJ	Adriana Walckiers Pierno	Técnico Info		1.370,00	1.231,00	20-05-95
	Alex Soares Moura	Técnico Oper		2.265,00	1.900,00	17-05-95
	Alexandre Leib Grojsgold	Coordenador Operações		4.792,86	3.670,00	01-03-97
	Ana Paula Sá Monte	Apoio Info		368,42	350,00	26-01-96
	Claudine Bichara de Oliveira	Coordenador Informações		3.121,42	2.500,00	01-07-96
	Danton Nunes	Consultor Operações		2.693,00	2.200,10	01-02-96
	Eduardo Tadeu Takahashi	Consultor Planejamento		8.465,67	6.240,97	01-05-94
	Fábio Tadeu Reis Castro	Técnico Oper		1.370,00	1.231,00	01-02-96
	Flávio Petersen	Gerente Cl		4.764,00	3.650,00	01-03-97
	Gorgônio Barreto Araújo	Consultor Info		3.914,00	3.054,80	15-08-94
	José Luiz Ribeiro Filho	Coordenador Geral		5.730,00	4.326,00	01-04-95
	Luciana Coutinho Gomes	Assistente de Coordenação		1.631,26	1.440,01	19-06-95
	Luciano Junqueira Campos	Apoio Oper		421,05	400,00	15-03-96
	Maria Amélia Guimarães Campos	Assist. Adm		1.707,00	1.500,60	18-08-95
	Márcio Luiz Bunte de Carvalho	Consultor Informações		1.899,00	1.644,30	01-04-95
	Michêle Mara de A. Espíndula Lima	Técnico Oper		1.582,00	1.400,60	01-03-96
	Reinaldo de Azevedo Penno Filho	Técnico Oper		975,00	915,00	01-06-96
	Ricardo Ferraro Gilaberte da Silva	Técnico Oper		975,00	915,00	06-01-97
	Sérgio Ricardo Carlos	Técnico Oper		1.979,00	1.700,30	01-03-96
	Silvânia de Avelar Pinto	Técnico Info		1.457,00	1.300,60	01-05-94
Sub-total				51.480,68	41.570,28	

POP-DF	Guiliano Lucas Vieira dos Santos	Operador	40	601,05	571,00	01-10-96
	Odair Souza Reis	Operador	40	601,05	571,00	01-03-96
	Pilar de Almeida	Técnico Info	40	1.138,00	1.045,40	01-11-93
	Sandra Beatriz Tumelero Nunes	Técnico Oper	40	1.138,00	1.045,40	10-10-94
	Sérgio Matos Lopes	Operador	40	601,05	571,00	01-10-96
	Sônia Lourenço de Oliveira	Apoio Adm/Oper	40	601,05	571,00	01-07-95
	Wilson Souza Silva	Operador	40	601,05	571,00	02-01-97
Sub-total				5.281,25	4.945,80	

FLHA DE PAGAMENTO RNP - FONTE: LEI 8.248/91 (UNIEMP)

MAIO

Undade	Valor Bruto (R\$)	Valor Líquido (R\$)
NA-CP	31.174,20	25.856,39
NA-DF	10.936,47	8.482,90
NA-RC	14.086,00	11.360,20
NA-SP	11.404,12	9.458,21
NC-RJ	57.005,46	46.566,45
POP-DF	9.804,79	8.901,20
Total do Mes	134.411,04	110.625,35
Encargos (IRRF-HSS)	23.785,69	

Local	Nome	Função	Regime	Valor Bruto (R\$)	Valor Líquido (R\$)	Início
NA-CP	Adailton José Santos Silva	Coordenador Adj	40	5.219,41	3.968,59	01-04-95
	Andreza Nakamura	Apoio Info	20	342,10	325,00	16-11-94
	Antonio Paulo Salgado Forster	Técnico Oper	40	842,11	800,00	01-12-96
	Celso Romano Capovilla	Coordenador Adj	40	4.400,00	3.395,00	01-12-96
	Cristiano Collucci	Apoio administrativo	40	526,32	500,00	23-09-96
	Daniela Zwicker Guzzi	Técnico Info	40	1.707,00	1.500,60	13-09-91
	Fábio Rogério Hideki Okamura	Técnico Oper	40	1.356,26	1.220,00	24-04-96
	Jahille Jehá	Assistente administrativa	40	2.005,00	1.718,20	02-04-96
	Liliana Esther Veiasquez Alegre Solha	Técnico Oper	40	2.236,00	1.880,20	01-07-94
	Mara Regina Montanini	Técnico Info/adm	40	1.799,00	1.574,20	01-04-93
	Marcel Rodrigues de Faria	Técnico Oper	40	1.050,00	975,00	24-01-96
	Marcos de Castro Sylos	Técnico Oper	40	2.005,00	1.718,20	01-02-95
	Regina Elena Rossetto Pielusch	Técnico Info/adm	40	1.964,00	1.689,80	02-05-94
	Suelaine Montanini	Apoio administrativo	40	1.362,00	1.224,60	05-03-95
	Wilma Aparecida Silva	Coordenadora	40	4.360,00	3.367,00	01-01-92
Sub-total				31.174,20	25.856,39	
NA-DF	Fabiola Salviano Greco	Técnico Operações	40	6.652,00	4.971,40	01-04-93
	Mônica Cristina Rodrigues de Moraes	Apoio administrativo	40	789,47	750,00	06-11-95
Sub-total				10.936,47	8.482,90	
NA-RC	Adriana Dourado Martins	Coordenadora Adj	40	3.970,00	3.094,00	01-03-94
	Giovanna Cecília Andrade Ferreira	Apoio administrativo	40	1.050,00	975,00	01-12-95
	José Arivaldo Frazão Júnior	Técnico Oper	40	3.886,00	3.034,50	01-02-93
	Lucia Carvalho Pinto de Melo	Coordenador Geral Adj	20	3.029,00	2.435,30	01-04-95
	Maria Teresa Silva de Moura	Técnico Oper	20	2.152,00	1.821,40	01-12-93
Sub-total				14.086,00	11.360,20	
NA-SP	Eliete Martucci Gabos Medeiros	Assistente administrativa	40	2.392,86	1.990,00	06-12-95
	Janaina Cordeiro Freire	Coordenador Adj	20	975,00	915,00	01-07-96
	Paulino Ng	Coordenador Adj	40	4.400,00	3.395,00	11-11-96
	Paulo Antônio Hypólito Rodrigues	Técnico Oper	40	1.631,26	1.440,01	01-01-95
	Raquel Fukusua Lopes	Técnico Oper	40	2.005,00	1.718,20	01-03-96
Sub-total				11.404,12	9.458,21	
NC-RJ	Adriana Walkiers Pterro	Técnico Info	40	2.005,00	1.718,20	20-05-95
	Alex Soares Moura	Técnico Oper	40	2.265,00	1.900,00	17-05-95
	Alexandre Leão Grosjoid	Coordenador Operações	40	4.792,86	3.670,00	01-03-97
	Ana Paula Sá Monte	Apoio Info	20	435,00	413,25	26-01-96
	Clarice Marinho Martins de Castro	Consultora Jurídica	10	1.407,00	1.260,60	01-05-93
	Claudine Bichara de Oliveira	Coordenador Informações	20	3.552,00	2.801,40	01-07-96
	Danton Nunes	Coordenador Operações	20	2.693,00	2.200,10	01-02-96
	Eduardo Tadao Takahashi	Consultor Planejamento	8	3.116,00	2.496,20	01-05-94
	Fábio Tadeu Reis Castro	Técnico Oper	40	1.370,00	1.231,00	01-02-96
	Flávio Petersen	Gerente CI	40	4.764,00	3.650,00	01-03-97
	Gorgônio Barreto Araújo	Consultor Info	25	3.836,00	3.000,20	15-08-94
	José Luiz Ribeiro Filho	Coordenador Geral	40	6.219,00	4.668,30	01-04-95
	Luciana Coutinho Gomes	Assistente de Coordenação	40	2.392,86	1.990,00	19-06-95
	Luciano Junqueira Campos	Apoio Oper	20	421,05	400,00	15-03-96
	Márcio Luiz Bunte de Carvalho	Consultor Informações	8	1.950,00	1.680,00	01-04-95
	Marta Irene da Fonseca e Sá	Coordenadora Adm	20	3.359,00	2.666,00	01-05-97
	Michelle Mara de A. Espíndula Lima	Técnico Oper	30	1.582,00	1.440,60	01-03-96
	Neilson Simões da Silva	Consultor Info	8	1.032,00	960,00	01-04-93
	Reinaldo de Azevedo Penno Filho	Técnico Oper	30	975,00	915,00	01-06-96
	Ricardo Ferraro Giliaberte da Silva	Técnico Oper	30	975,00	915,00	06-01-97
	Ricardo Jorge Veras Beltrão	Serv. Prest.	7	631,58	600,00	01-05-97
	Rodolfo Miguel Baccarelli	Serv. Prest.	16	3.208,00	2.560,60	01-05-97
	Rodolfo Reis e Silva Capeto	Serv. Prest.	12	1.631,25	1.440,00	01-02-96
	Sérgio Ricardo Carlos	Técnico Oper	40	2.392,86	1.990,00	01-03-96
Sub-total				57.005,46	46.566,45	

POP-DF	Artson Fernando Soares de Amorim	Apóio Adm	40	421,05	400,00	01-02-96
	Elias Galvão de Souza	técnico oper	40	1.082,00	1.000,00	15-04-97
	Guiliano Lucas Vieira dos Santos	Operador	40	601,05	571,00	01-10-96
	José Wilson Araújo do Nascimento	Técnico Oper	40	2.121,43	1.800,00	01-02-96
	Odair Souza Reis	Operador	30	601,05	571,00	01-03-96
	Renata Soares de Azevedo Marques	Apóio Info	40	842,11	800,00	01-08-95
	Sandra Beatriz Tumelero Nunes	Técnico Oper	40	1.138,00	1.045,40	01-10-94
	Sérgio Matos Lopes	Operador	40	601,05	571,00	01-10-96
	Sônia Lourenço de Oliveira	Apóio Adm/Oper	40	1.796,00	1.571,80	01-07-95
	Wilson Souza Silva	Operador	40	601,05	571,00	02-01-97
Sub-total				9.804,79	8.901,20	

Unidade	Valor Bruto (R\$)	Valor Líquido (R\$)
NA-CP	32.016,30	26.656,39
NA-DF	10.936,47	8.482,90
NA-RC	14.086,00	11.360,20
NA-SP	11.404,12	9.458,21
Sub-total	57.426,50	46.966,45
POP-DF	8.666,79	7.855,80
Total do Mes	134.536,18	110.779,95
Encargos (RRF+ISS)	23.756,23	

Local	Nome	Função	Regime	Valor Bruto (R\$)	Valor Líquido (R\$)	Início
NA-CP	Adailton José Santos Silva	Coordenador Adj	40	5.219,41	3.968,59	01-04-95
NA-CP	Andreza Nakamura	Apoio Info	20	342,10	325,00	16-11-94
NA-CP	Antonio Paulo Salgado Forster	Técnico Oper	40	842,11	800,00	01-12-96
NA-CP	Celso Romano Capovilla	Coordenador Adj	40	4.400,00	3.395,00	01-12-96
NA-CP	Cristiano Colucci	Apoio administrativo	40	526,32	500,00	23-09-96
NA-CP	Daniela Zwicker Guzzi	Técnico Info	40	1.707,00	1.500,60	13-09-91
NA-CP	Fábio Rogério Hideki Okamura	Técnico Oper	40	1.356,26	1.220,00	24-01-96
NA-CP	Jahille Jeha	Assistente administrativa	40	2.005,00	1.718,20	02-04-96
NA-CP	Liliana Esther Velásquez Alegre Soha	Técnico Oper	40	2.236,00	1.880,20	01-07-94
NA-CP	Mara Regina Montanini	Técnico Informadm	40	1.799,00	1.574,20	01-04-93
NA-CP	Marcel Rodrigues de Fana	Técnico Oper	40	1.050,00	975,00	24-01-96
NA-CP	Marcia Regina de Souza	Apoio administrativo	40	842,10	800,00	01-06-97
NA-CP	Marcos de Castro Sylós	Técnico Oper	40	2.005,00	1.718,20	01-02-95
NA-CP	Regina Eliena Rossetto Pielusch	Técnico info/adm	40	1.964,00	1.689,80	02-05-94
NA-CP	Suelaine Montanini	Apoio administrativo	40	1.362,00	1.224,60	05-03-95
NA-CP	Wilma Aparecida Silva	Coordenadora	40	4.360,00	3.367,00	01-01-92
Sub-total				32.016,30	26.656,39	
NA-DF	Carlos Augusto Campana Pinheiro	Técnico Operações	40	6.652,00	4.971,40	01-04-93
NA-DF	Fabíola Salviano Greco	Técnico Info	40	3.495,00	2.761,50	01-03-94
NA-DF	Mônica Cristina Rodrigues de Moraes	Apoio administrativo	40	789,47	750,00	06-11-95
Sub-total				10.936,47	8.482,90	
NA-RC	Adriana Dourado Martins	Coordenadora Adj	40	3.970,00	3.094,00	01-03-94
NA-RC	Giovanna Cecília Andrade Ferreira	Apoio administrativo	40	1.050,00	975,00	01-12-95
NA-RC	José Arivaldo Frazão Júnior	Técnico Oper	40	3.885,00	3.034,50	01-02-93
NA-RC	Lucia Carvalho Pinto de Melo	Coordenador Geral Adj	20	3.029,00	2.435,30	01-04-95
NA-RC	Maria Teresa Silva de Moura	Técnico Oper	20	2.152,00	1.821,40	01-12-93
Sub-total				14.086,00	11.360,20	
NA-SP	Eliete Martucci Gabos Medeiros	Assistente administrativa	40	2.392,86	1.990,00	06-12-95
NA-SP	Janaina Cordeiro Freire	Técnico Info	20	975,00	915,00	01-07-96
NA-SP	Paulino Ng	Coordenador Adj	40	4.400,00	3.395,00	11-11-96
NA-SP	Paulo Antônio Hypólito Rodrigues	Técnico Oper	40	1.631,26	1.440,01	01-01-95
NA-SP	Raquel Fukakusa Lopes	Técnico Oper	40	2.005,00	1.718,20	01-03-96
Sub-total				11.404,12	9.458,21	
NC-RJ	Adriana Walkiers Piarro	Técnico Info	40	2.005,00	1.718,20	20-05-95
NC-RJ	Ana Paula Sá Monte	Apoio Info	20	435,00	413,25	26-01-96
NC-RJ	Alex Soares Moura	Técnico Oper	40	2.265,00	1.900,00	17-05-95
NC-RJ	Alexandre Leib Grojsgold	Coordenador Operações	40	4.792,86	3.670,00	01-03-97
NC-RJ	Clárcia Marinho Martins de Castro	Consultora Jurídica	10	1.407,00	1.260,60	01-05-93
NC-RJ	Claudine Bichara de Oliveira	Coordenador Informações	20	3.552,00	2.801,40	01-07-96
NC-RJ	Danton Nunes	Consultor Operações	20	2.693,00	2.200,10	01-02-96
NC-RJ	Eduardo Tadeu Takahashi	Consultor Planejamento	8	3.116,00	2.496,20	01-05-94
NC-RJ	Fábio Tadeu Reis Castro	Técnico Oper	40	1.370,00	1.231,00	01-02-96
NC-RJ	Flávio Petersen	Gerente Cl	40	4.764,00	3.650,00	01-03-97
NC-RJ	Gorgônio Barreto Araújo	Consultor Info	25	3.836,00	3.000,20	15-08-94
NC-RJ	José Luiz Ribeiro Filho	Coordenador Geral	40	6.219,00	4.668,30	01-04-95
NC-RJ	Luciana Coutinho Gomes	Assistente de Coordenação	40	2.392,86	1.990,00	19-06-95
NC-RJ	Luciano Junqueira Campos	Apoio Oper	20	421,05	400,00	15-03-96
NC-RJ	Marcelo Luis Pimenta Pinheiro	Apoio Oper	20	210,52	200,00	01-05-97
NC-RJ	Marcio Luiz Bunte de Carvalho	Consultor Informações	8	1.950,00	1.680,00	01-04-95
NC-RJ	Marta Irene da Fonseca e Sá	Coordenadora Adm	20	3.359,00	2.666,00	01-05-97
NC-RJ	Michele Mara de A. Espíndula Lima	Técnico Oper	30	1.582,00	1.440,60	01-03-96
NC-RJ	Nelson Simões da Silva	Consultor Info	8	1.032,00	960,00	01-04-93
NC-RJ	Reinaldo de Azevedo Panno Filho	Técnico Oper	30	975,00	915,00	01-06-96
NC-RJ	Ricardo Ferraro Ciliberte da Silva	Técnico Oper	30	975,00	915,00	06-01-97
NC-RJ	Ricardo Jorge Veras Beltrão	Serv. Prest.	10	842,10	800,00	01-05-97
NC-RJ	Rodolfo Miguel Bacarelili	Serv. Prest.	16	3.208,00	2.560,60	01-05-97
NC-RJ	Rodolfo Reis e Silva Capeto	Serv. Prest.	12	1.631,25	1.440,00	01-02-96
NC-RJ	Sérgio Ricardo Carlos	Técnico Oper	40	2.392,86	1.990,00	01-03-96
Sub-total				57.426,50	46.966,45	
POP-DF	Artson Fernando Soares de Amorim	Apoio Adm	40	421,05	400,00	01-02-96
POP-DF	Elias Calvão de Souza	Técnico oper	40	1.082,00	1.000,00	15-04-97
POP-DF	Guiliano Lucas Vieira dos Santos	Operador	40	601,05	571,00	01-10-96
POP-DF	José Wilson Araújo do Nascimento	Técnico Oper	40	2.121,43	1.800,00	01-02-96
POP-DF	Odair Souza Reis	Operador	40	601,05	571,00	01-03-96
POP-DF	Renata Soares de Azevedo Marques	Apoio Info	40	842,11	800,00	01-08-95
POP-DF	Sérgio Matos Lopes	Operador	40	601,05	571,00	01-10-96
POP-DF	Sônia Lourenço de Oliveira	Apoio Adm/Oper	40	1.796,00	1.571,80	01-07-95
POP-DF	Wilson Souza Silva	Operador	40	601,05	571,00	02-01-97
Sub-total				8.666,79	7.855,80	

Unidade	Valor Bruto (R\$)	Valor Líquido (R\$)
NA-CP	31.674,20	25.463,31
NA-DF	10.936,47	8.482,90
NA-RC	14.086,00	11.360,20
NA-SP	11.404,12	9.458,21
NC-RJ	55.177,40	43.186,25
POP-DF	8.666,79	7.855,80
Total do Mes	131.944,98	105.806,67
Encargos (IRRF-ISS)	26.138,31	

Local	Nome	Função	Regime	Valor Bruto (R\$)	Valor Líquido (R\$)	Início
NA-CP	Adailton José Santos Silva	Coordenador Adj		5.219,41	3.968,59	01-04-95
	Antonio Paulo Salgado Forster	Técnico Oper		842,11	800,00	01-12-96
	Celso Romano Capovilla	Coordenador Adj		4.400,00	3.395,00	01-12-96
	Danielza Zwickler Guzzi	Apoio administrativo		526,32	500,00	23-09-96
	Técnico Info			1.707,00	1.500,60	13-09-91
	Fábio Rogério Hideki Okamura	Técnico Oper		1.356,26	1.220,00	24-01-96
	Jahille Jehá	Assistente administrativa		2.005,00	1.718,20	02-04-96
	Liliana Esther Velásquez Alegre Solha	Técnico Oper		2.236,00	1.880,20	01-07-94
	Mara Regina Montanini	Técnico Info/dadm		1.799,00	1.574,20	01-04-93
	Marcel Rodrigues de Faria	Técnico Oper		1.050,00	106,92	24-01-96
	Marcia Regina de Souza	apoi administrativo		842,10	800,00	01-06-97
	Marcos de Castro Sylos	Técnico Oper		2.005,00	1.718,20	01-02-95
	Regina Elena Rossetto Pielusch	Técnico info/dadm		1.964,00	1.689,80	02-05-94
	Suelaine Montanini	Apoio administrativo		1.362,00	1.224,60	05-03-95
	Wilma Aparecida Silva	Coordenadora		4.360,00	3.367,00	01-01-92
Sub-total				31.674,20	25.463,31	
NA-DF	Carlos Augusto Campana Pinheiro	Técnico Operações		6.652,00	4.971,40	01-04-93
	Fabíola Salviano Greco	Técnico Info		3.495,00	2.761,50	01-03-94
	Mônica Cristina Rodrigues de Moraes	Apoio administrativo		789,47	750,00	06-11-95
Sub-total				10.936,47	8.482,90	
NA-RC	Adriana Dourado Martins	Coordenadora Adj		3.970,00	3.094,00	01-03-94
	Giovanna Cecília Andrade Ferreira	Apoio administrativo		1.050,00	975,00	01-12-95
	José Arrivaldo Frazão Júnior	Técnico Oper		3.885,00	3.034,50	01-02-93
	Lúcia Carvalho Pinto de Melo	Coordenador Geral Adj		3.029,00	2.435,30	01-04-93
	Maria Teresa Silva de Moura	Técnico Oper		2.152,00	1.821,40	01-12-93
Sub-total				14.086,00	11.360,20	
NA-SP	Eliete Martucci Gabos Medeiros	Assistente administrativa		2.392,86	1.990,00	06-12-95
	Jainana Cordeiro Freire	Técnico Info		975,00	915,00	01-07-96
	Paulino Ng	Coordenador Adj		4.400,00	3.395,00	11-11-96
	Paulino Antônio Hypólito Rodrigues	Técnico Oper		1.631,26	1.440,01	01-01-95
	Raquel Fukakusa Lopes	Técnico Oper		2.005,00	1.718,20	01-03-96
Sub-total				11.404,12	9.458,21	
NC-RJ	Adriana Waalkers Pterro	Técnico Info		2.005,00	1.718,20	20-05-95
	Ana Paula Sâ Monte	Apoio Info		435,00	413,25	26-01-96
	Alex Soares Moura	Técnico Oper		2.265,00	1.900,00	17-05-95
	Alexandre Leib Grojsgold	Coordenador Operações		4.792,86	3.670,00	01-03-97
	Claudine Bichara de Oliveira	Coordenador Informações		3.552,00	2.801,40	01-07-96
	Danton Nunes	Consultor Operações		2.693,00	2.200,10	01-02-96
	Eduardo Tadao Takahashi	Consultor Planejamento		3.116,00	2.496,20	01-05-94
	Fábio Tadeu Reis Castro	Técnico Oper		1.370,00	1.231,00	01-02-96
	Flávio Petersen	Gerente CI		4.764,00	3.650,00	01-03-97
	Gorgônio Barreto Araújo	Consultor Info		3.836,00	1.280,60	15-08-94
	José Luiz Ribeiro Filho	Coordenador Geral		6.219,00	4.668,30	01-04-95
	Luciana Coutinho Gomes	Assistente de Coordenação		2.392,86	1.990,00	19-06-95
	Luciano Junqueira Campos	Apoio Oper		421,05	400,00	15-03-96
	Marcelo Luis Pimentel Pinheiro	Apoio oper		210,52	200,00	01-05-97
	Márcio Luiz Bunte de Carvalho	Consultor Informações		1.950,00	1.680,00	01-04-95
	Maria Irene da Fonseca e Sá	Coordenadora Adm		3.359,00	2.666,00	01-05-97
	Michelle Mara de A. Espíndula Lima	Técnico Oper		1.582,00	1.440,60	01-03-96
	Neelson Simões da Silva	Consultor Info		1.032,00	960,00	01-04-93
	Reinaldo de Azevedo Penno Filho	Técnico Oper		975,00	915,00	01-06-96
	Ricardo Ferraro Gilaberte da Silva	Técnico Oper		975,00	915,00	06-01-97
	Rodolfo Reis e Silva Capeto	Serv.Prest.		1.631,25	1.440,00	01-02-96
	Rodolfo M. Baccarelli	Serv. Prest.		3.208,00	2.560,60	01-05-97
	Sérgio Ricardo Carlos	Técnico Oper		2.392,86	1.990,00	01-03-96
Sub-total				55.177,40	43.186,25	
POP-DF	Arison Fernando Soares de Amorim	Apoio Adm		421,05	400,00	01-02-96
	Elias Galvão de Souza	técnico oper		1.082,00	1.000,00	15-04-97
	Guiliano Lucas Vieira dos Santos	Operador		601,05	571,00	01-10-96
	José Wilson Araújo do Nascimento	Técnico Oper		2.121,43	1.800,00	01-02-96
	Odair Souza Reis	Operador		601,05	571,00	01-03-96
	Renata Soares de Azevedo Marques	Apoio Info		842,11	800,00	01-08-95
	Sérgio Matos Lopes	Operador		601,05	571,00	01-10-96
	Sônia Lourenço de Oliveira	Apoio Adm/Oper		1.796,00	1.571,80	01-07-95
	Vilson Souza Silva	Operador		601,05	571,00	02-01-97
Sub-total				8.666,79	7.855,80	

FOLHA DE PAGAMENTO RNP - FONTE: LEI 8.248/91 (UNIEMP)

AGOSTO

Unidade	Valor Bruto (R\$)	Valor Líquido (R\$)
NA-CP	31.674,20	26.331,39
NA-DF	10.936,47	8.482,90
NA-RC	14.086,00	11.360,20
NA-SP	11.404,12	9.458,21
Sub-total	67.080,79	55.642,80
Encargos (IRRF+ISS)	129.617,25	105.811,45

Local	Nome	Função	Regime	Valor Bruto (R\$)	Valor Líquido (R\$)	Início
NA-CP	Adailton José Santos Silva	Coordenador Adj	40	5.219,41	3.968,59	01-04-95
	Antonio Paulo Salgado Forster	Técnico Oper	40	842,11	800,00	01-12-96
	Celso Romano Capovilla	Coordenador Adj	40	4.400,00	3.395,00	01-12-96
	Cristiano Collucci	Apoio administrativo	40	526,32	500,00	23-09-96
	Daniela Zwickler Guzzi	Técnico Info	40	1.707,00	1.500,00	13-09-91
	Fabio Rogério Hideki Okamura	Técnico Oper	40	1.356,26	1.220,00	24-01-96
	Jahille Jehá	Assistente administrativa	40	2.005,00	1.718,20	02-04-96
	Liliana Esther Velásquez Alegre Solha	Técnico Oper	40	2.236,00	1.880,20	01-07-94
	Mara Regina Montanini	Técnico Info/Adm	40	1.799,00	1.574,20	01-04-93
	Marcel Rodrigues de Faria	Técnico Oper	40	1.050,00	975,00	24-01-96
	Marcia Regina de Souza	Apoio administrativo	40	842,10	800,00	01-06-97
	Marcos de Castro Snyos	Técnico Oper	40	2.005,00	1.718,20	01-02-95
	Regina Elena Rossetto Pielusch	Técnico Info/Adm	40	1.964,00	1.689,80	02-05-94
	Suelaine Montanini	Apoio administrativo	40	1.362,00	1.224,60	05-03-95
	Wilma Aparecida Silva	Coordenadora	40	4.360,00	3.367,00	01-01-92
Sub-total				31.674,20	26.331,39	
NA-DF	Carlos Augusto Campana Pinheiro	Técnico Operações	40	6.652,00	4.971,40	01-04-93
	Fabíola Salviano Greco	Técnico Info	40	3.495,00	2.761,50	01-03-94
	Mônica Cristina Rodrigues de Moraes	Apoio administrativo	40	789,47	750,00	06-11-95
Sub-total				10.936,47	8.482,90	
NA-RC	Adriana Dourado Martins	Coordenadora Adj	40	3.970,00	3.094,00	01-03-94
	Giovanna Cecília Andrade Ferreira	Apoio administrativo	40	1.050,00	975,00	01-12-95
	Jose Arivaldo Frazaço Junior	Técnico Oper	40	3.885,00	3.034,50	01-02-93
	Lucia Carvalho Pinto de Melo	Coordenador Geral Adj	20	3.029,00	2.435,30	01-04-95
	Maria Teresa Silva de Moura	Técnico Oper	20	2.152,00	1.821,40	01-12-93
Sub-total				14.086,00	11.360,20	
NA-SP	Eliete Martucci Gabos Medeiros	Assistente administrativa	40	2.392,86	1.990,00	06-12-95
	Janaina Cordeiro Freire	Técnico Info	20	975,00	915,00	01-07-96
	Paulino Ng	Coordenador Adj	40	4.400,00	3.395,00	11-11-96
	Paulo Antônio Hypólito Rodrigues	Técnico Oper	40	1.631,26	1.440,01	01-01-95
	Raquel Fukakusa Lopes	Técnico Oper	40	2.005,00	1.718,20	01-03-96
Sub-total				11.404,12	9.458,21	
NC-RJ	Adriana Waickiers Pierro	Técnico Info	40	2.005,00	1.718,20	20-05-95
	Ana Paula Sá Monte	Apoio Info	20	435,00	413,25	26-01-96
	Alex Soares Moura	Técnico Oper	40	2.265,00	1.900,00	17-05-95
	Alexandre Leib Grosjgold	Coordenador Operações	40	4.792,86	3.670,00	01-03-97
	Clarice Marinho Martins de Castro	Consultora Jurídica	10	1.407,00	1.260,60	01-05-93
	Claudine Bichara de Oliveira	Coordenador Informações	20	3.552,00	2.801,40	01-07-96
	Danton Nunes	Consultor Operações	20	2.693,00	1.280,60	01-02-96
	Fábio Tadeu Reis Castro	Técnico Oper	40	1.370,00	1.231,00	01-02-96
	Gerente CI	Gerente CI	40	4.764,00	3.650,00	01-03-97
	Gorgônio Barreto Araújo	Consultor Info	25	3.836,00	3.000,20	15-08-94
	José Luiz Ribeiro Filho	Coordenador Geral	40	6.219,00	4.668,30	01-04-95
	Luciana Coutinho Gomes	Assistente de Coordenação	40	2.392,86	1.990,00	19-06-95
	Marcelo Luis Pimentel Pinheiro	Apoio Oper	20	2.105,22	200,00	01-05-97
	Márcio Luiz Bunte de Carvalho	Consultor Informações	8	1.950,00	1.680,00	01-04-95
	Marta Irene da Fonseca e Sá	Coordenadora Adm	20	3.359,00	2.666,00	01-05-97
	Michèle Mara de A. Espíndula Lima	Técnico Oper	30	1.582,00	1.400,60	01-03-96
	Nelson Simões da Silva	Consultor Info	8	1.032,00	960,00	01-04-93
	Reinaldo de Azevedo Perno Filho	Técnico Oper	40	1.165,00	1.067,00	01-06-96
	Ricardo Ferraz Gilaberte da Silva	Técnico Oper	30	975,00	915,00	06-01-97
	Rodolfo Reis e Silva Capeto	Serv. Prest.	12	1.631,25	1.440,00	01-02-96
	Rodolfo M. Baccarelli	Serv. Prest.	12	2.294,00	1.920,80	01-05-97
	Sérgio Ricardo Carlos	Técnico Oper	40	2.392,86	1.990,00	01-03-96
	Simone Santana Batista	Apoio administrativo	40	526,32	500,00	06-08-97
Sub-total				52.849,67	42.322,95	
POP-DF	Arison Fernando Soares de Amorim	Apoio Adm	40	421,05	400,00	01-02-96
	Elias Galvão de Souza	técnico oper	40	1.082,00	1.000,00	15-04-97
	Guiliano Lucas Vieira dos Santos	Operador	40	601,05	571,00	01-10-96
	José Wilson Araújo do Nascimento	Técnico Oper	40	2.121,43	1.800,00	01-02-96
	Odair Souza Reis	Operador	40	601,05	571,00	01-03-96
	Renata Soares de Azevedo Marques	Apoio Info	40	842,11	800,00	01-08-95
	Sérgio Matos Lopes	Operador	40	601,05	571,00	01-10-96
	Sônia Lourenço de Oliveira	Apoio Adm/Oper	40	1.796,00	1.571,80	01-07-95
	Wilson Souza Silva	Operador	40	601,05	571,00	02-01-97
Sub-total				8.666,79	7.855,80	

Unidade	Valor Bruto (R\$)	Valor Líquido (R\$)
NA-CP	34.989,09	29.215,51
NA-DF	10.936,47	8.482,90
NA-RC	14.086,00	11.360,20
NA-SP	10.429,12	8.543,21
NC-RJ	43.706,41	36.057,20
POP-DF	8.666,79	7.855,80
Total do Mes	122.813,88	101.514,82
Encargos (IRRF+ISSL)	21.299,06	

Local	Nome	Função	Regime	Valor Bruto (R\$)	Valor Líquido (R\$)	Início
NA-CP	Ana Carolina A. Toledo Murgel	Técnico Oper/Info	40	2.176,28	1.838,23	01-09-97
	Antonio Paulo Saigado Forster	Técnico Oper	40	842,11	800,00	01-12-96
	Adailton José Santos Silva	Coordenador Adj	40	5.219,41	3.968,59	01-04-95
	Celso Romano Capovilla	Coordenador Adj	40	4.400,00	3.395,00	01-12-96
	Cristiano Collicci	Apoio administrativo	40	526,32	500,00	23-09-96
	Daniela Zwicker Guzzi	Técnico Info	40	1.707,00	1.500,60	13-09-91
	Fabio Rogério Hideki Okamura	Técnico Oper	40	1.356,26	1.220,00	24-01-96
	Jahille Jeha	Assistente administrativa	40	2.005,00	1.718,20	02-04-96
	Liliana Esther Velásquez Alegre Solha	Técnico Oper	40	2.236,00	1.880,20	01-07-94
	Mara Regina Montanini	Técnico info/adm	40	1.799,00	1.574,20	01-04-93
	Marcel Rodrigues de Faria	Técnico Oper	40	1.050,00	975,00	24-01-96
	Marcos de Castro Sylós	Apoio administrativo	40	842,10	800,00	01-06-97
	Marcos de Castro Sylós	Técnico Oper	40	2.005,00	1.718,20	01-02-95
	Regina Elena Rossetto Fallusch	Técnico info/adm	40	1.964,00	1.689,80	02-05-94
	Rodrigo Tuma Rotta	Técnico Oper	40	1.138,61	1.045,89	01-09-97
	Suelaine Montanini	Apoio administrativo	40	1.362,00	1.224,60	05-03-95
	Wilma Aparecida Silva	Coordenadora	40	4.360,00	3.367,00	01-01-92
Sub-total				34.989,09	29.215,51	
NA-DF	Carlos Augusto Campana Pinheiro	Técnico Operações	40	6.652,00	4.971,40	01-04-93
	Fabíola Salvano Greco	Técnico Info	40	3.496,00	2.761,50	01-03-94
	Mônica Cristina Rodrigues de Moraes	Apoio administrativo	40	789,47	750,00	06-11-95
Sub-total				10.936,47	8.482,90	
NA-RC	Adriana Dourado Martins	Coordenadora Adj	40	3.970,00	3.094,00	01-03-94
	Giovanna Cecília Andrade Ferreira	Apoio administrativo	40	1.050,00	975,00	01-12-95
	José Arivaldo Frazão Júnior	Técnico Oper	40	3.885,00	3.034,50	01-02-93
	Lúcia Carvalho Pinto de Melo	Coordenador Geral Adj	20	3.029,00	2.435,30	01-04-95
	Maria Teresa Silva de Moura	Técnico Oper	20	2.152,00	1.821,40	01-12-93
Sub-total				14.086,00	11.360,20	
NA-SP	Elieite Martucci Gabos Medeiros	Assistente administrativa	40	2.392,86	1.990,00	06-12-95
	Paulino Ng	Coordenador Adj	40	4.400,00	3.395,00	11-11-96
	Paulo Antônio Hypólito Rodrigues	Técnico Oper	40	1.631,26	1.440,01	01-01-95
	Raquel Fukakusa Lopes	Técnico Oper	40	2.005,00	1.718,20	01-03-96
Sub-total				10.429,12	8.543,21	
NC-RJ	Adriana Walkiers Pierro	Técnico Info	40	2.005,00	1.718,20	20-05-95
	Alexandre Leão Crojsgold	Coordenador Operações	40	4.792,86	3.670,00	01-03-97
	Claudine Bichara de Oliveira	Coordenador Operações	20	3.552,00	2.801,40	01-07-96
	Danton Nunes	Consultor Operações	8	2.693,00	2.200,10	01-02-96
	Fábio Tadeu Reis Castro	Técnico Oper	40	1.370,00	1.231,00	01-02-96
	Gorgônio Barreto Araújo	Consultor Info	8	1.432,00	1.280,60	15-08-94
	José Luiz Ribeiro Filho	Coordenador Geral	40	6.219,00	4.668,30	01-04-95
	Luciana Coutinho Gomes	Assistente de Coordenação	40	2.392,86	1.990,00	19-06-95
	Marcio Luiz Bunte de Carvalho	Consultor Operações	8	1.432,00	1.280,60	01-04-95
	Marta Irene da Fonseca e Sá	Coordenadora Adm	20	3.359,00	2.666,00	01-05-97
	Michele Mara de A. Espíndula Lima	Técnico Oper	40	1.986,00	1.705,20	01-03-96
	Neelson Simões da Silva	Consultor Info	8	1.032,00	960,00	01-04-93
	Reinaldo de Azevedo Fenno Filho	Técnico Oper	40	1.356,26	1.220,00	01-06-96
	Ricardo Ferrar Gilaberte da Silva	Técnico Oper	30	975,00	914,00	06-01-97
	Rodolfo Reis e Silva Capeto	Serv.Frest.	12	1.631,25	1.440,00	01-02-96
	Rodolfo M. Baccarelli	Serv. Prest.	12	2.294,00	1.920,80	01-05-97
	Sérgio Ricardo Carlos	Técnico Oper	40	2.392,86	1.990,00	01-03-96
	Simone Santana Batista	Apoio administrativo	40	526,32	500,00	06-08-97
Sub-total				43.706,41	36.057,20	
POP-DF	Arison Fernando Soares de Amorim	Apoio Adm	40	421,05	400,00	01-02-96
	Elias Galvão de Souza	técnico oper	40	1.082,00	1.000,00	15-04-97
	Guilliano Lucas Vieira dos Santos	Operador	40	601,05	571,00	01-10-96
	José Wilson Araújo do Nascimento	Técnico Oper	40	2.121,43	1.800,00	01-02-96
	Odair Souza Reis	Operador	30	601,05	571,00	01-03-96
	Renata Soares de Azevedo Marques	Apoio Info	40	842,11	800,00	01-08-95
	Sérgio Matos Lopes	Operador	40	601,05	571,00	01-10-96
	Sônia Lourenço de Oliveira	Apoio Adm/Oper	40	1.796,00	1.571,80	01-07-95
	Vilson Souza Silva	Operador	40	601,05	571,00	02-01-97
Sub-total				8.666,79	7.855,80	

FOLHA DE PAGAMENTO RNP - FONTE: LEI 8.248 / FINEP (UNIEMP)

OUTUBRO

Unidade	Valor Bruto (R\$)	Valor Líquido (R\$)
NA-CP	21.603,82	18.071,03
NA-DF	10.936,47	8.482,90
NA-RC	14.086,00	11.360,20
NA-SP	4.623,87	4.043,15
NC-RJ	38.952,37	31.844,92
POP-DF	8.666,79	7.855,80
Total do Mes	98.869,32	81.658,00
	17.211,32	

Local	Nome	Função	Regime	Valor Bruto (R\$)	Valor Líquido (R\$)	Início
NA-CP	Adailton José Santos Silva	Coordenador Adj	40	5.219,41	3.968,59	01-04-95
	Celso Romano Capovilla	Coordenador Adj	40	804,65	764,42	01-12-96
	Cristiano Collicci	Apoio administrativo	40	526,32	500,00	23-09-96
	Daniela Zwicker Guzzi	Técnico Info	40	1.707,00	1.500,60	13-09-91
	Fábio Rogério Hideki Okamura	Técnico Oper	40	524,21	498,00	24-01-96
	Jahille Jehá	Assistente administrativa	40	2.005,00	1.718,20	02-04-96
	Liliana Esther Velásquez Alegre Solha	Técnico Oper	40	377,58	358,70	01-07-94
	Mara Regina Montanini	Técnico Info/adm	40	1.799,00	1.574,20	01-04-93
	Marcel Rodrigues de Faria	Técnico Oper	40	112,55	106,92	24-01-96
	Marcia Regina de Souza	Apoio administrativo	40	842,10	800,00	01-06-97
	Regina Elena Rossetto Pielusch	Técnico Info/adm	40	1.964,00	1.689,80	02-05-94
	Suelaine Montanini	Apoio administrativo	40	1.362,00	1.224,60	05-03-95
	Wilma Aparecida Silva	Coordenadora	40	4.360,00	3.367,00	01-01-92
NA-DF	Carlos Augusto Campana Pinheiro	Técnico Operações	40	6.652,00	4.971,40	01-04-93
	Fabiola Salviano Greco	Técnico Info	40	3.495,00	2.761,50	01-03-94
	Mônica Cristina Rodrigues de Moraes	Apoio administrativo	40	789,47	750,00	06-11-95
NA-RC	Adriana Dourado Martins	Coordenadora Adj	40	3.970,00	3.094,00	01-03-94
	Giovanna Cecília Andrade Ferreira	Apoio administrativo	40	1.050,00	975,00	01-12-95
	Jose Arivaldo Frazão Júnior	Técnico Oper	40	3.885,00	3.034,50	01-02-93
	Lucia Carvalho Pinto de Melo	Coordenador Geral Adj	20	3.029,00	2.435,30	01-04-95
	Maria Teresa Silva de Moura	Técnico Oper	20	2.152,00	1.821,40	01-12-93
NA-SP	Elete Martucci Gabos Medeiros	Assistente administrativa	40	2.392,86	1.990,00	06-12-95
	Paulino Ng	Coordenador Adj	40	1.342,00	1.208,60	11-11-96
	Paulo Antonio Hypólito Rodrigues	Técnico Oper	40	181,32	172,25	01-01-95
	Raquel Fukakusa Lopes	Técnico Oper	40	707,69	672,30	01-12-97
NC-RJ	Adriana Walkiers Pierró	Técnico Info	40	2.005,00	1.718,20	20-05-95
	Alex Soares Moura	Técnico Oper	40	2.265,00	1.900,00	17-05-95
	Alexandre Leib Grojsgold	Coordenador Operações	40	4.792,86	3.670,00	01-03-97
	Claudine Bichara de Oliveira	Coordenador Informações	20	3.552,00	2.801,40	01-07-96
	Danton Nunes	Consultor Operações	8	1.432,00	1.280,60	01-02-96
	Fábio Tadeu Reis Castro	Técnico Oper	40	194,85	185,11	01-02-96
	Gorgônio Barreto Araújo	Consultor Info	40	3.836,00	3.000,20	15-08-94
	Jose Luiz Ribeiro Filho	Coordenador Geral	40	6.219,00	4.668,30	01-04-95
	Leandro José Batista das Neves	estagiário	20	263,16	250,00	01-10-97
	Luciana Coutinho Gomes	Assistente de Coordenação	40	2.392,86	1.990,00	19-06-95
	Marcio Luiz Bunte de Carvalho	Consultor Informações	8	1.432,00	1.280,60	01-04-95
	Maria Irene da Fonseca e Sá	Coordenador Adm	20	3.359,00	2.666,00	01-05-97
	Mauro Pinheiro Rodrigues	técnico design	20	262,63	239,99	20-10-97
	Michele Mara de A. Espíndula Lima	Técnico Oper	40	1.068,00	989,40	01-03-96
	Neelson Simões da Silva	Consultor Info	8	1.032,00	960,00	01-04-93
	Reinaldo de Azevedo Penno Filho	Técnico Oper	40	183,17	174,11	01-06-96
	Ricardo Ferraro Gilaberte da Silva	Técnico Oper	40	142,92	135,78	06-01-97
	Rikchahine Ibrahim Silvestre	Apoio administrativo	40	175,44	166,66	20-10-97
	Rodolfo Reis e Silva Capeto	Serv. Prest.	12	1.631,25	1.440,00	01-02-96
	Rodolfo M. Baccarelli	Serv. Prest.	12	2.294,00	1.920,80	01-05-97
	Sérgio Ricardo Carlos	Técnico Oper	40	166,07	157,77	01-03-96
	Simone Santana Batista	Apoio administrativo	40	263,16	250,00	06-08-97
Sub-total				38.952,37	31.844,92	
POP-DF	Artson Fernando Soares de Amorim	Apoio Adm	40	421,05	400,00	01-02-96
	Elias Galvão de Souza	técnico oper	40	1.082,00	1.000,00	15-04-97
	Giuliano Lucas Vieira dos Santos	Operador	40	601,05	571,00	01-10-96
	José Wilson Araújo do Nascimento	Técnico Oper	40	2.121,43	1.800,00	01-02-96
	Odeir Souza Reis	Operador	40	601,05	571,00	01-03-96
	Renata Soares de Azevedo Marques	Apoio Info	40	842,11	800,00	01-08-95
	Sérgio Matos Lopes	Operador	40	601,05	571,00	01-10-96
	Sônia Lourenço de Oliveira	Apoio Adm/Oper	40	1.796,00	1.571,80	01-07-95
	Wilson Souza Silva	Operador	40	601,05	571,00	02-01-97
Sub-total				8.666,79	7.855,80	

FOHA DE PAGAMENTO RNP - FONTE: FINEP (UNIEMP)

NOVEMBRO

Unidade	Valor Bruto (R\$)	Valor Líquido (R\$)
NA-CP	21.603,82	18.071,03
NA-DF	10.936,47	8.482,90
NA-RC	14.086,00	11.360,20
NA-SP	4.623,87	4.043,15
NC-RJ	34.894,68	28.838,02
POP-DF	8.666,79	7.855,80
Total do Mes	94.811,63	78.651,10
Encargos (IRRF+ISS)		16.160,53

Local	Nome	Função	Regime	Valor Bruto (R\$)	Valor Líquido (R\$)	Início
NA-CP	Adalton José Santos Silva	Coordenador Adj	40	5.219,41	3.968,59	01-04-95
	Celso Romano Capovilla	Coordenador Adj	40	804,65	764,42	01-12-96
	Crstiano Colucci	Apoio administrativo	40	526,32	500,00	23-09-96
	Daniela Zwicker Guzzi	Técnico Info	40	1.707,00	1.500,60	13-09-91
	Fabio Rogério Hideki Okamura	Técnico Oper	40	524,21	498,00	24-01-96
	Jahille Jeha	Assistente administrativa	40	2.005,00	1.718,20	02-04-96
	Liliana Esther Velásquez Alegré Solha	Técnico Oper	40	377,58	358,70	01-07-94
	Mara Regina Montanini	Técnico info/adm	40	1.799,00	1.574,20	01-04-93
	Marcel Rodrigues de Faria	Técnico Oper	40	112,55	106,92	24-01-96
	Marcia Regina de Souza	apoi administrativo	40	842,10	800,00	01-06-97
	Regina Elena Rossetto Pielusch	Tecnico info/adm	40	1.964,00	1.689,80	02-05-94
	Suelaine Montanini	Apoio administrativo	40	1.362,00	1.224,60	05-03-95
	Wilma Aparecida Silva	Coordenadora	40	4.360,00	3.367,00	01-01-92
Sub-total				21.603,82	18.071,03	
NA-DF	Carlos Augusto Campana Pinheiro	Técnico Operações	40	6.652,00	4.971,40	01-04-93
	Fabíola Salviano Greco	Técnico Info	40	3.496,00	2.761,50	01-03-94
	Mônica Cristina Rodrigues de Moraes	Apoio administrativo	40	789,47	750,00	06-11-95
Sub-total				10.936,47	8.482,90	
NA-RC	Adriana Dourado Martins	Coordenadora Adj	40	3.970,00	3.094,00	01-03-94
	Giovanna Cecília Andrade Ferreira	Apoio administrativo	40	1.050,00	975,00	01-12-95
	José Arivaldo Frazão Júnior	Técnico Oper	40	3.885,00	3.034,50	01-02-93
	Lúcia Carvalho Pinto de Melo	Coordenador Geral Adj	20	3.029,00	2.435,30	01-04-95
	Maria Teresa Silva de Moura	Técnico Oper	20	2.152,00	1.821,40	01-12-93
Sub-total				14.086,00	11.360,20	
NA-SP	Elieite Martucci Gabos Medeiros	Assistente administrativa	40	2.392,86	1.990,00	06-12-95
	Paulino Ng	Coordenador Adj	40	1.342,00	1.208,60	11-11-96
	Paulo Antônio Hypólito Rodrigues	Técnico Oper	40	181,32	172,25	01-01-95
	Raquel Fukakusa Lopes	Técnico Oper	40	707,69	672,30	01-12-97
Sub-total				4.623,87	4.043,15	
NC-RJ	Adriana Walkiers Pierro	Técnico Info	40	2.005,00	1.718,20	20-05-95
	Alexandre Leão Grojsgold	Coordenador Operações	40	4.792,86	3.670,00	01-03-97
	Claudine Bichara de Oliveira	Coordenador Informações	20	3.552,00	2.801,40	01-07-96
	Danton Nunes	Consultor Operações	8	1.432,00	1.280,60	01-02-96
	Fábio Tadeu Reis Castro	Técnico Oper	40	194,85	185,11	01-02-96
	Gorgônio Barreto Araújo	Consultor Info	8	1.432,00	1.280,60	15-08-94
	José Luiz Ribeiro Filho	Coordenador Geral	40	6.219,00	4.668,30	01-04-95
	Leandro José Batista das Neves	estagiário	20	263,16	250,00	01-10-97
	Luciana Coutinho Gomes	Assistente de Coordenação	40	2.392,86	1.990,00	19-06-95
	Mário Luiz Bunte de Carvalho	Consultor Informações	8	1.432,00	1.280,60	01-04-95
	Maria Irene da Fonseca e Sá	Coordenadora Adm	20	3.359,00	2.666,00	01-05-97
	Mauro Pinheiro Rodrigues	técnico design	20	757,89	720,00	20-10-97
	Michelle Mara de A. Espíndula Lima	Técnico Oper	40	864,54	821,31	01-03-96
	Neelson Simões da Silva	Consultor Info	8	1.032,00	960,00	01-04-93
	Reinaldo de Azevedo Fanno Filho	Técnico Oper	40	183,17	174,11	01-06-96
	Ricardo Ferraro Gilaberte da Silva	Técnico Oper	40	393,71	374,02	06-01-97
	Rickhaine Ibrahim Silvestre	Apoio administrativo	40	526,32	500,00	20-10-97
	Rodolfo Reis e Silva Capeto	Serv. Prest.	12	1.631,25	1.440,00	01-02-96
	Sérgio Ricardo Carlos	Técnico Oper	40	166,07	157,77	01-03-96
Sub-total				34.894,68	28.838,02	
POP-DF	Arison Fernando Soares de Amorim	Apoio Adm	40	421,05	400,00	01-02-96
	Elias Galvão de Souza	técnico oper	40	1.082,00	1.000,00	15-04-97
	Guiliano Lucas Vieira dos Santos	Operador	40	601,05	571,00	01-10-96
	José Wilson Araújo do Nascimento	Técnico Oper	40	2.121,43	1.800,00	01-02-96
	Odair Souza Reis	Operador	30	601,05	571,00	01-03-96
	Renata Soares de Azevedo Marques	Apoio Info	40	842,11	800,00	01-08-95
	Sérgio Matos Lopes	Operador	40	601,05	571,00	01-10-96
	Sônia Lourenço de Oliveira	Apoio Adm/Oper	40	1.796,00	1.571,80	01-07-95
	Wilson Souza Silva	Operador	40	601,05	571,00	02-01-97
Sub-total				8.666,79	7.855,80	

FOHA DE PAGAMENTO RNP - FONTE: FINEP (UNIEMP)

DEZEMBRO

Unidade	Valor Bruto (R\$)	Valor Líquido (R\$)
NA-CP	21.603,82	17.912,61
NA-DF	9.749,47	7.517,99
NA-RC	14.086,00	11.214,29
NA-SP	5.649,18	4.877,33
NC-RJ	34.769,30	28.420,35
POP-DF	8.666,79	7.847,77
Total do Mes	94.524,56	77.790,34
Encargos (IRRF+ISS)	16.734,22	

Local	Nome	Função	Regime	Valor Bruto (R\$)	Valor Líquido (R\$)	Início	
NA-CP	Adailton José Santos Silva	Coordenador Adj	40	5.219,41	3.883,10	01-04-95	
	Ceiso Romano Capovilla	Coordenador Adj	40	804,65	764,42	01-12-96	
	Cristiano Collucci	Apoio administrativo	40	526,32	500,00	23-09-96	
	Daniela Zwicker Guzzi	Técnico Info	40	1.707,00	1.500,60	13-09-91	
	Fábio Rogério Hideki Okamura	Técnico Oper	40	524,21	498,00	24-01-96	
	Jahille Jeha	Assistente administrativa	40	2.005,00	1.713,37	02-04-96	
	Liliana Esther Veisquez Alegre Solha	Técnico Oper	40	377,58	358,70	01-07-94	
	Mara Regina Montanini	Técnico informadm	40	1.799,00	1.574,20	01-04-93	
	Marcel Rodrigues de Faria	Técnico Oper	40	112,55	106,92	24-01-96	
	Marcia Regina de Souza	apoio administrativo	40	842,10	800,00	01-06-97	
NA-RC	Adriana Dourado Martins	Coordenadora Adj	40	3.970,00	3.039,75	01-03-94	
	Giovanna Cecília Andrade Ferreira	Apoio administrativo	40	1.050,00	975,00	01-12-95	
	José Arivaldo Frazão Júnior	Técnico Oper	40	3.885,00	2.982,37	01-02-93	
	Lúcia Carvalho Pinto de Melo	Coordenador Geral Adj	20	3.029,00	2.404,57	01-04-95	
	Maria Teresa Silva de Moura	Técnico Oper	20	2.152,00	1.812,60	01-12-93	
	Sub-total			14.086,00	11.214,29		
	NA-SP	Elieite Martucci Gabos Medeiros	Assistente administrativa	40	2.392,86	1.975,18	06-12-95
	Paulino Ng	Coordenador Adj	40	1.342,00	1.208,60	11-11-96	
	Paulo Antonio Hypólito Rodrigues	Técnico Oper	40	181,32	172,25	01-01-95	
	Helio Hada	Técnico Oper	40	1.733,00	1.521,30	01-12-97	
Sub-total			5.649,18	4.877,33			
NC-RJ	Adriana Walkiers Piere	Técnico Info	40	2.005,00	1.713,37	20-05-95	
	Alexandre Leibi Crojsgold	Coordenador Operações	40	4.792,86	3.595,18	01-03-97	
	Claudine Bichara de Oliveira	Coordenador Operações	20	3.552,00	2.757,60	01-07-96	
	Danton Nunes	Consultor Operações	8	1.432,00	1.280,60	01-02-96	
	Fábio Tadeu Reis Castro	Técnico Oper	40	194,85	185,11	01-02-96	
	Gorgônio Barreto Araújo	Consultor Info	8	1.432,00	1.280,60	15-08-94	
	José Luiz Ribeiro Filho	Coordenador Geral	40	6.219,00	4.557,82	01-04-95	
	Leandro José Batista das Neves	estagiário	20	263,16	250,00	01-10-97	
	Luciana Coutinho Gomes	Assistente de Coordenação	40	2.392,86	1.975,18	19-06-95	
	Marcio Luiz Bunte de Carvalho	Consultor Informações	8	1.432,00	1.280,60	01-04-95	
POP-DF	Artison Fernando Soares de Amorim	Apoio Adm	40	421,05	400,00	01-02-96	
	Elias Galvão de Souza	técnico oper	40	1.082,00	1.000,00	15-04-97	
	Guiliano Lucas Vieira dos Santos	Operador	40	601,05	571,00	01-10-96	
	José Wilson Araújo do Nascimento	Técnico Oper	40	2.121,43	1.791,97	01-02-96	
	Odeir Souza Reis	Operador	40	601,05	571,00	01-03-96	
	Renata Soares de Azevedo Marques	Apoio Info	40	842,11	800,00	01-08-95	
	Sérgio Matos Lopes	Operador	40	601,05	571,00	01-10-96	
	Sônia Lourenço de Oliveira	Apoio Adm/Oper	40	1.796,00	1.571,80	01-07-95	
	Wilson Souza Silva	Operador	40	601,05	571,00	02-01-97	
	Sub-total			8.666,79	7.847,77		

ACOMPANHAMENTO DAS BOLSAS CNPq

MES	Bolsas Implementadas	Total Pago no Mes (R\$)	Saldo Atual (R\$)
Out		20.562,21	241.397,31
Nov		220.835,10	
Dez		19.516,32	
Jan		201.318,78	
Fev		201.318,78	
Mar		201.318,78	
Abr		201.318,78	
Mai		201.318,78	
Jun		201.318,78	
Jul		201.318,78	
Ago		201.318,78	
Set		201.318,78	
Valor Total concedido para o período out/97 a set/98:			261.959,52

FOLHA DE PAGAMENTO - FONTE: BOLSAS CNPq

OUTUBRO

Total no Mes (R\$): 20.562,21

Local	Nome	Função	Valor (R\$)	Tipo	Status	Início	Fim	Fim
NA-CP	Celso Romano Capovilla	Coordenador Adjunto	2630,58	DTI-B	vigente	01/10/1997	30/09/1998	30/09/1998
	Ana Carolina de Toledo Murgel	Técnico operações/Info	1838,23	DTI-D	vigente	01/10/1997	30/09/1998	30/09/1998
	Fábio Rogério Hideki Okamura	Técnico operações	1267,75	DTI-F	vigente	01/10/1997	30/09/1998	30/09/1998
	Liliana Esther Velásquez Alegre Solha	Técnico operações	1521,3	DTI-E	vigente	01/10/1997	30/09/1998	30/09/1998
	Rodrigo Tuma Rotta	Técnico operações	1045,89	DTI-G	vigente	01/10/1997	30/09/1998	30/09/1998
NA-SP	Antonio Paulo Salgado Forster	Técnico operações	868,08	DTI-H	vigente	01/10/1997	30/09/1998	30/09/1998
	Marcel Rodrigues de Faria	Técnico operações	868,08	DTI-H	vigente	01/10/1997	30/09/1998	30/09/1998
Sub-total			10.039,91					
NA-SP	Paulino Ng	Coordenador Adjunto	2186,87	DTI-C	vigente	01/10/1997	30/09/1998	30/09/1998
	Raquel Fukakusa Lopes	Técnico operações	1045,89	DTI-G	vigente	01/10/1997	30/09/1998	30/09/1998
Sub-total	Paulo Antonio Hypolito Rodrigues	Técnico operações	1267,75	DTI-F	vigente	01/10/1997	30/09/1998	30/09/1998
	Sub-total			4.500,51				
NC-RJ	Sergio Ricardo Carlos	Técnico operações	1838,23	DTI-D	vigente	01/10/1997	30/09/1998	30/09/1998
	Michelle Mara de Araújo Espindula Lima	Técnico operações	1045,89	DTI-G	vigente	01/10/1997	30/09/1998	30/09/1998
	Fabio Tadeu Reis Castro	Técnico operações	1045,89	DTI-G	vigente	01/10/1997	30/09/1998	30/09/1998
	Reinaldo de Azevedo Penno Filho	Técnico operações	1045,89	DTI-G	vigente	01/10/1997	30/09/1998	30/09/1998
Sub-total	Ricardo Ferraro Gilaberte da Silva	Técnico operações	1045,89	DTI-G	vigente	01/10/1997	30/09/1998	30/09/1998
	Sub-total			6.021,79				

FOLHA DE PAGAMENTO - FONTE: BOLSAS CNPq

NOVEMBRO

Total no Mes (R\$):

20.562,21

Local	Nome	Função	Valor (R\$)	Tipo	Status	Início	Fim
NA-CP	Celso Romano Capovilla	Coordenador Adjunto	2630,58	DTI-B	vigente	01/10/1997	30/09/1998
	Ana Carolina de Toledo Murgel	Técnico operações/info	1838,23	DTI-D	vigente	01/10/1997	30/09/1998
	Fábio Rogério Hideki Okamura	Técnico operações	1267,75	DTI-F	vigente	01/10/1997	30/09/1998
	Liliana Esther Velásquez Alegre Solha	Técnico operações	1521,3	DTI-E	vigente	01/10/1997	30/09/1998
	Rodrigo Tuma Rotta	Técnico operações	1045,89	DTI-G	vigente	01/10/1997	30/09/1998
Sub-total	Antonio Paulo Salgado Forster	Técnico operações	868,08	DTI-H	vigente	01/10/1997	30/09/1998
	Marcel Rodrigues de Faria	Técnico operações	868,08	DTI-H	vigente	01/10/1997	30/09/1998
			10.039,91				
NA-SP	Paulino Ng	Coordenador Adjunto	2186,87	DTI-C	vigente	01/10/1997	30/09/1998
	Raquel Fukakusa Lopes	Técnico operações	1045,89	DTI-G	vigente	01/10/1997	30/09/1998
	Paulo Antonio Hypolito Rodrigues	Técnico operações	1267,75	DTI-F	vigente	01/10/1997	30/09/1998
Sub-total			4.500,51				
NC-RJ	Sergio Ricardo Carlos	Técnico operações	1838,23	DTI-D	vigente	01/10/1997	30/09/1998
	Michele Mara de Araujo Espíndula Lima	Técnico operações	1045,89	DTI-G	vigente	01/10/1997	30/09/1998
	Fabio Tadeu Reis Castro	Técnico operações	1045,89	DTI-G	vigente	01/10/1997	30/09/1998
	Reinaldo de Azevedo Penno Filho	Técnico operações	1045,89	DTI-G	vigente	01/10/1997	30/09/1998
Sub-total	Ricardo Ferraro Gilaberte da Silva	Técnico operações	1045,89	DTI-G	vigente	01/10/1997	30/09/1998
			6.021,79				

FOLHA DE PAGAMENTO - FONTE: BOLSAS CNPq

DEZEMBRO

Total no Mes (R\$):

19.516,32

Local	Nome	Função	Valor (R\$)	Tipo	Status	Início	Fim
NA-CP	Celso Romano Capovilla	Coordenador Adjunto	2630,58	DT-B	vigente	01/10/1997	30/09/1998
	Ana Carolina de Toledo Murgel	Técnico operações/info	1838,23	DT-D	vigente	01/10/1997	30/09/1998
	Fábio Rogério Hideki Okamura	Técnico operações	1267,75	DT-F	vigente	01/10/1997	30/09/1998
	Liliana Esther Velásquez Alegre Solha	Técnico operações	1521,3	DT-E	vigente	01/10/1997	30/09/1998
	Rodrigo Tuma Rotta	Técnico operações	1045,89	DT-G	vigente	01/10/1997	30/09/1998
	Antonio Paulo Salgado Forster	Técnico operações	868,08	DT-H	vigente	01/10/1997	30/09/1998
Sub-total	Marcel Rodrigues de Faria	Técnico operações	868,08	DT-H	vigente	01/10/1997	30/09/1998
			10.039,91				
NA-SP	Paulino Ng	Coordenador Adjunto	2186,87	DT-C	vigente	01/10/1997	30/09/1998
	Paulo Antonio Hypolito Rodrigues	Técnico operações	1267,75	DT-F	vigente	01/10/1997	30/09/1998
Sub-total			3.454,62				
NC-RJ	Sergio Ricardo Carlos	Técnico operações	1838,23	DT-D	vigente	01/10/1997	30/09/1998
	Michele Mara de Araujo Espindula Lima	Técnico operações	1045,89	DT-G	vigente	01/10/1997	30/09/1998
	Fabio Tadeu Reis Castro	Técnico operações	1045,89	DT-G	vigente	01/10/1997	30/09/1998
	Reinaldo de Azevedo Penno Filho	Técnico operações	1045,89	DT-G	vigente	01/10/1997	30/09/1998
	Ricardo Ferraro Gilaberte da Silva	Técnico operações	1045,89	DT-G	vigente	01/10/1997	30/09/1998
Sub-total			6.021,79				

Unidades RNP - Dispendio Mensal

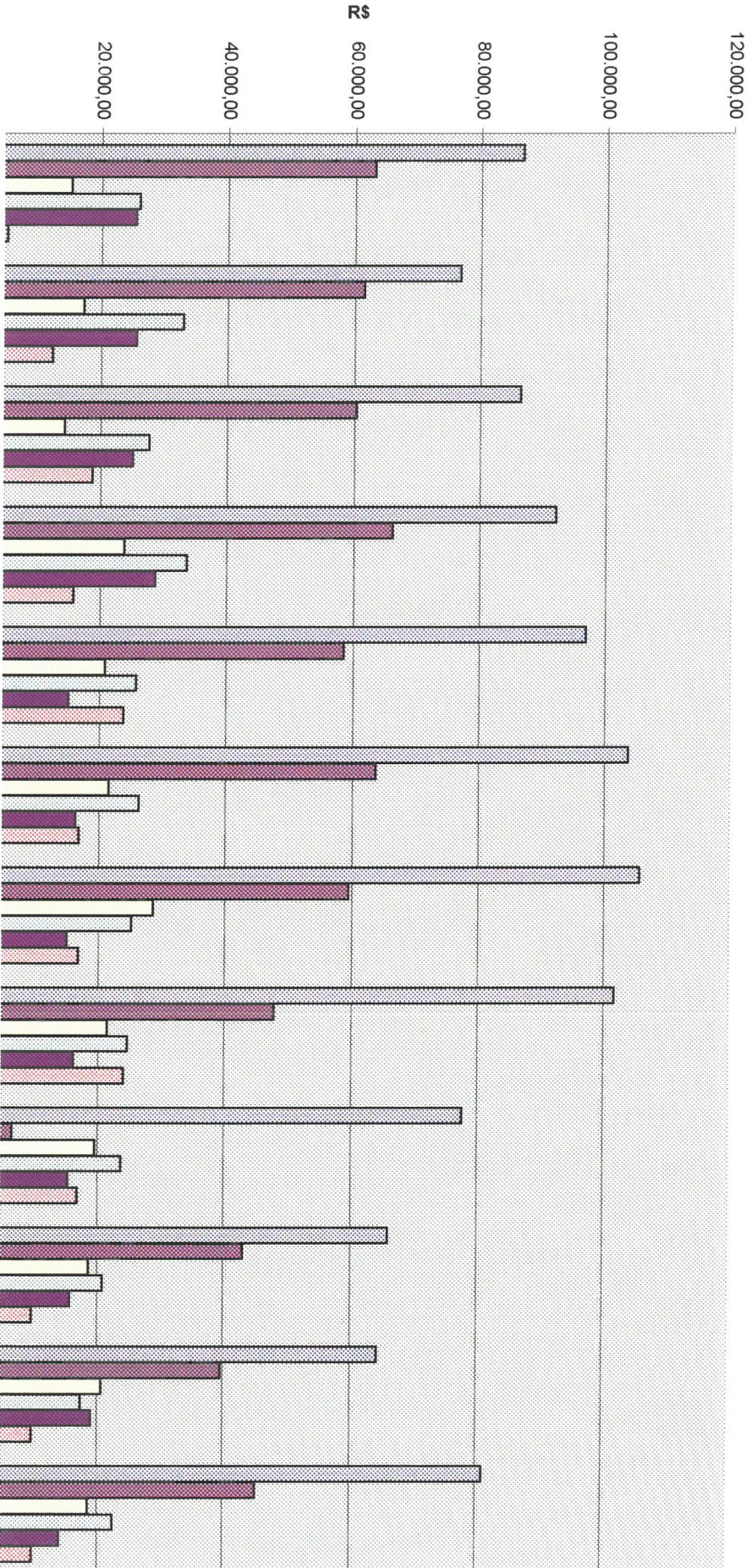

RNP - Recursos Humanos

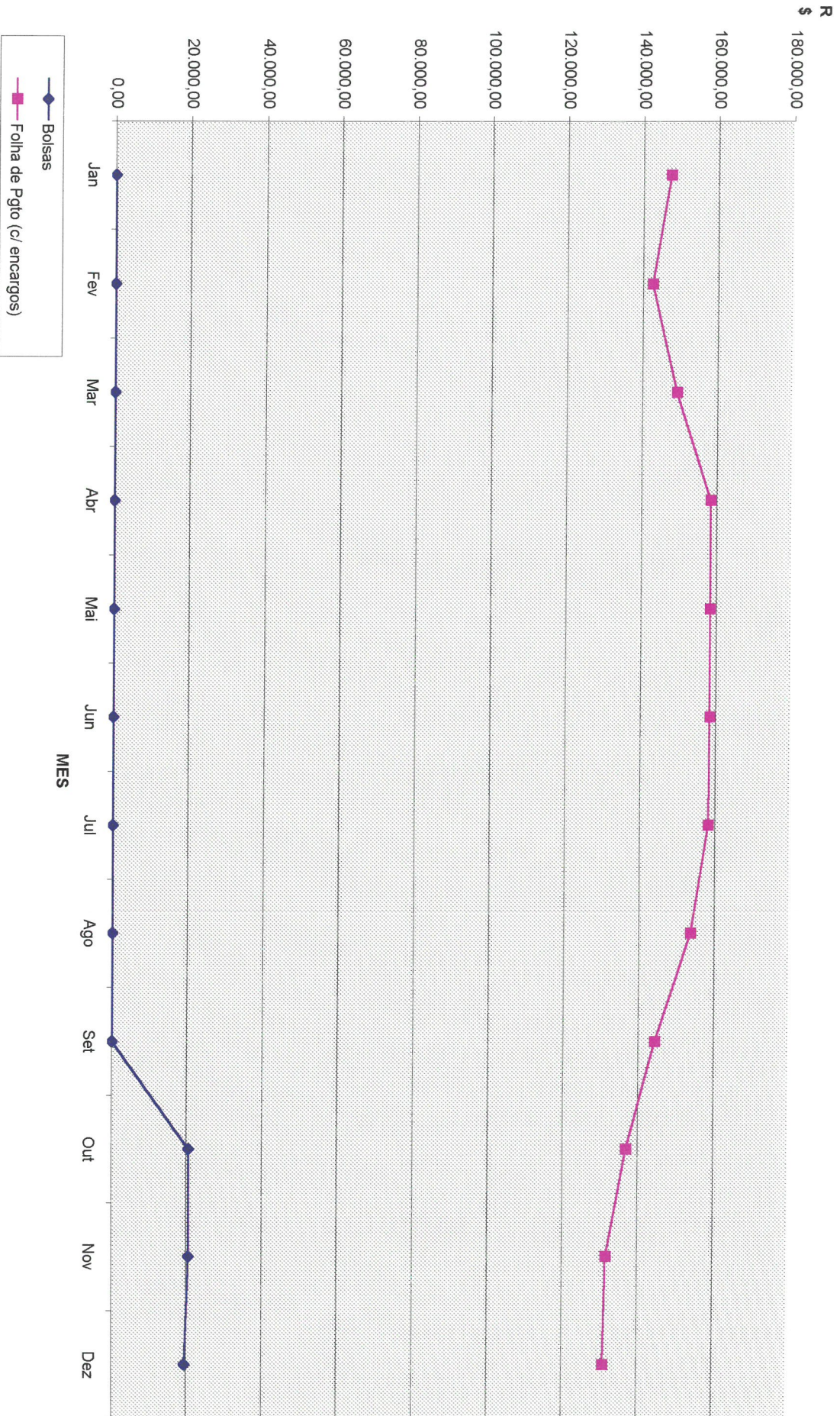

RNP - PASSAGENS & DIÁRIAS

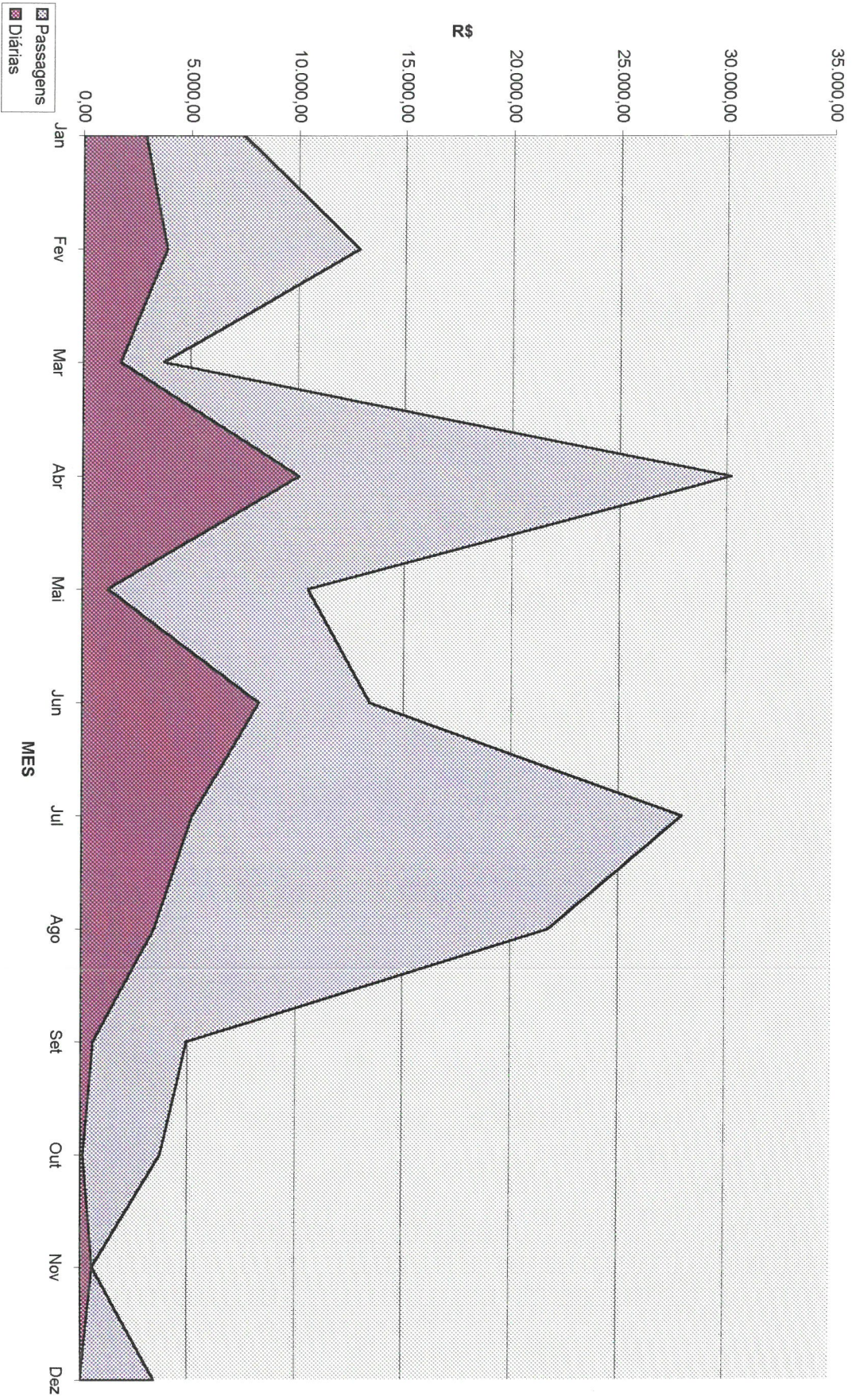

RNP - Infra-estrutura

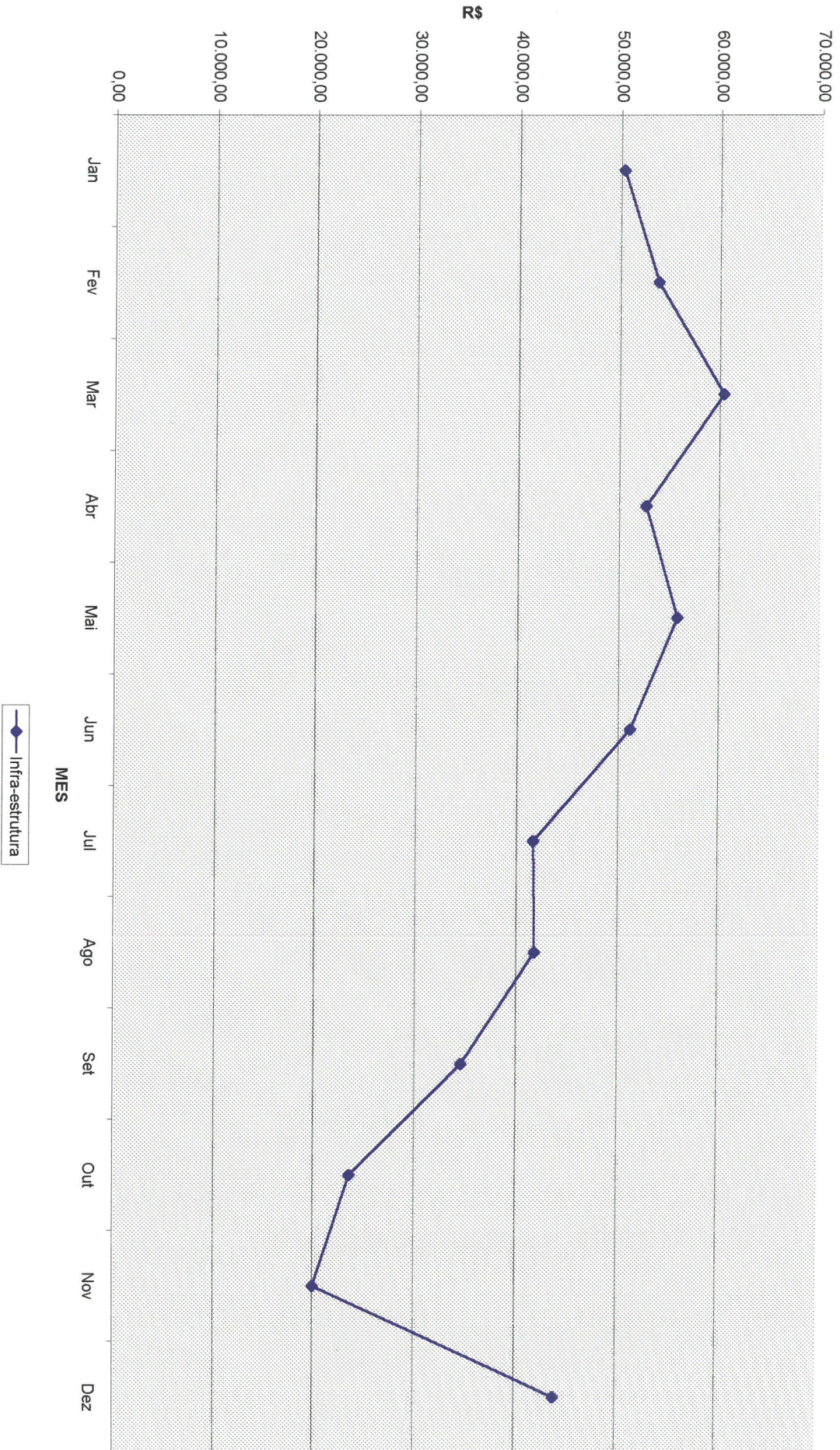

RNP - Serviços Contratados

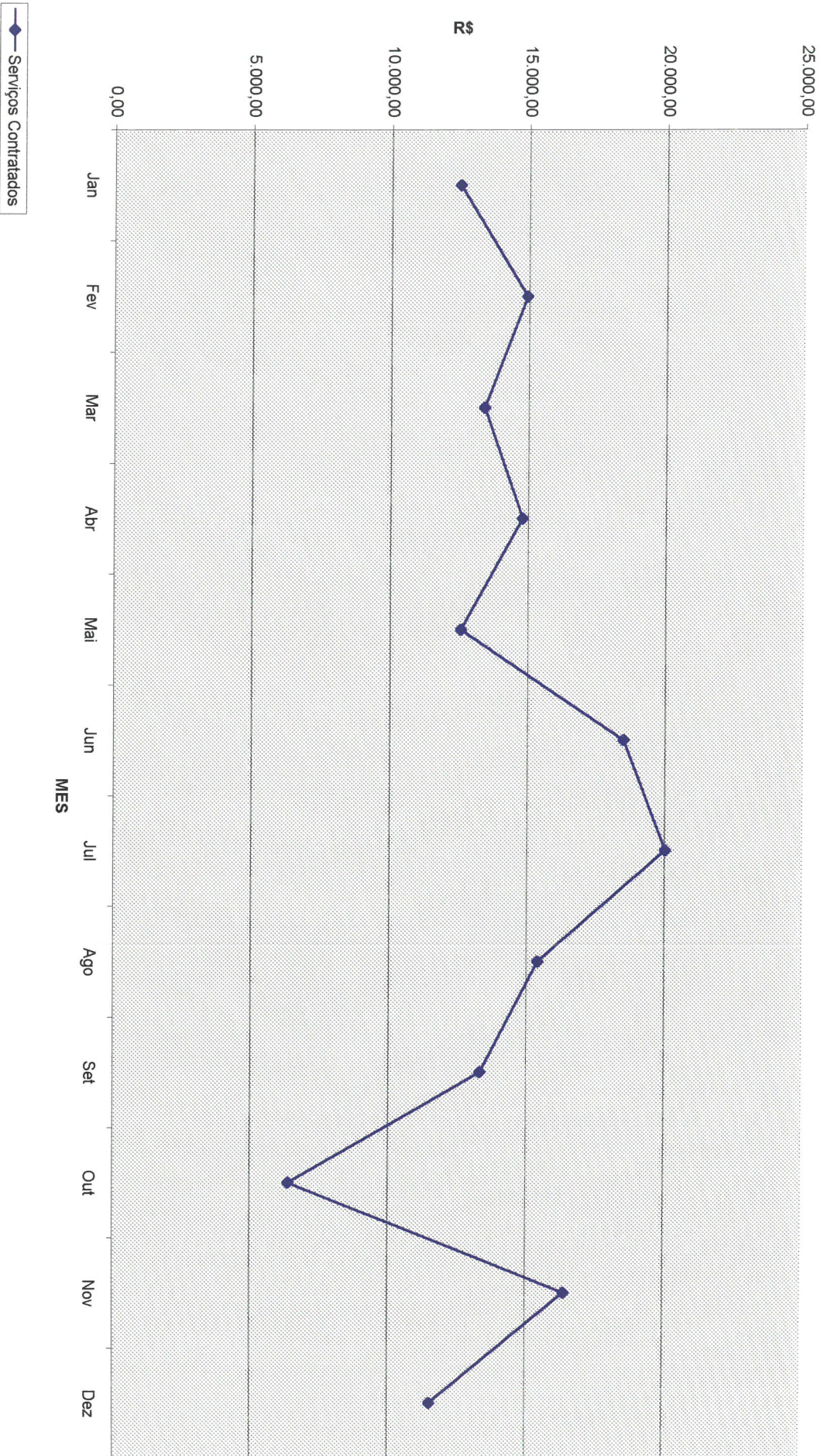

RNP - Material de Consumo

